

SLUŽBENI VJESNIK

2018.

BROJ: 35

UTORAK, 12. LIPNJA 2018.

GODINA LXIV

OPĆINA GVOZD

AKTI OPĆINSKOG VIJEĆA

16.

Na temelju odredbe članka 108. i 110. Zakona o proračunu («Narodne novine», broj 87/08, 136/12 i 15/15), Pravilnika o polugodišnjem i godišnjem izvještaju o izvršenju proračuna («Narodne novine», broj 24/13 i 102/17) i članka 34. stavak 1. alineja 6. Statuta Općine Gvozd («Službeni vjesnik», broj 26/09, 43/11 - ispr., 6/13, 19/14 i 4/18), Općinsko vijeće Općine Gvozd, na 9. sjednici održanoj 8. lipnja 2018. godine, usvojilo je

GODIŠNJI IZVJEŠTAJ o izvršenju Proračuna Općine Gvozd za 2017. godinu

I. OPĆI DIO

Članak 1.

Opći dio Godišnjeg izvještaja o izvršenju Proračuna Općine Gvozd za 2017. godinu sadrži sažetak Računa prihoda i rashoda, Račun financiranja i Raspoloživa sredstva iz prethodnih godina na razini razreda ekonomske klasifikacije, kako slijedi:

Šifra programska	Broj računa	OPIS	Ostvareno 2016.	Plan za 2017.	Ostvareno 2017.	Indeks ostvareno/plan	Indeks os. 2016/os. 2015
u kunama							
A. RAČUN PRIHODA I RASHODA							
6		PRIHODI POSLOVANJA	4.956.161,27	5.988.764,35	5.221.298,48	87,18	105,35
7		PRIHODI OD PRODAJE NEFINANCIJSKE IMOVINE	45.323,27	170.000,00	168.387,49	99,05	371,53
UKUPNO PRIHODI							
3		RASHODI POSLOVANJA	4.062.257,72	5.047.428,60	4.406.479,15	87,30	108,47
4		RASHODI ZA NABAVU NEFINANCIJSKE IMOVINE	545.562,57	1.505.000,00	517.676,22	34,40	94,89
UKUPNO RASHODI							
		RAZLIKA VIŠAK (+) MANJAK (-)	393.664,25	-393.664,25	465.530,60	-118,26	118,26
B. RAČUN ZADUŽIVANJA/ FINANCIRANJA							
8		PRIMICI OD FINANCIJSKE IMOVINE I ZADUŽIVANJA					
5		IZDACI ZA FINANCIJSKU IMOVINU I OTPLATE ZAJMOVA NETO ZADUŽIVANJE/FINANCIRANJE					
C. RASPOLOŽIVA SREDSTVA IZ PRETHODNIH GODINA (VIŠAK PRIHODA I REZERVIRANJA)							
		Ukupan donos viška/manjka iz prethodnih godina	160.971,36	393.664,25	555.033,84	140,99	344,80
		Dio koji će se raspodijeliti/pokriti u razdoblju	160.971,36	393.664,25	555.033,84	140,99	344,80
		Višak/manjak + neto financiranje + raspoloživa sredstva iz prethodnih godina	554.635,61	0,00	1.020.564,44		184,01

Članak 2.

Prihodi i rashodi za 2017. godinu, prema ekonomskoj klasifikaciji, ostvareni su, kako slijedi:

Šifra programska računa	Broj računa	OPIS	Ostvareno 2016.	Plan za 2017.	Ostvareno 2017.	Indeks ostvareno/plan	Indeks os. 2016/os. 2015
u kunama							
UKUPNO PRIHODI			5.001.484,54	6.158.764,35	5.389.685,97	87,51	107,76
6		PRIHODI POSLOVANJA	4.956.161,27	5.988.764,35	5.221.298,48	87,18	105,35
61		PRIHODI OD POREZA	1.268.955,50	781.000,00	695.067,29	89,00	54,77
611		POREZ I PRIREZ NA DOHODAK	839.398,18	450.000,00	412.885,46	91,75	49,19
6111		POREZ I PRIREZ NA DOHODAK OD NESAMOSTALNOG RADA	839.398,18		412.885,46		49,19
613		POREZI NA IMOVINU	387.004,45	290.000,00	246.054,16	84,85	63,58
6131		STALNI POREZI NA NEPOKRETNU IMOVINU	86.954,39		83.742,36		96,31
6134		POVREMENI POREZI NA IMOVINU	300.050,06		162.311,80		54,09
614		POREZI NA ROBU I USLUGE	42.552,87	41.000,00	36.127,67	88,12	84,90
6142		POREZ NA PROMET	22.850,91		26.197,85		114,65
6145		POREZI NA KORIŠTENJE DOBARA ILI IZVOĐENJE AKTIVNOSTI	19.701,96		9.929,82		50,40
63		POMOĆI IZ INOZEMSTVA (DAROVNICE) I OD SUBJEKATA UNUTAR OPĆEG PRORAČUNA	2.639.216,00	3.784.254,35	3.416.898,55	90,29	129,47
633		POMOĆI PRORAČUNU IZ DRUGIH PRORAČUNA	2.343.736,82	3.190.709,00	2.984.489,70	93,54	127,34
6331		TEKUĆE POMOĆI PRORAČUNU IZ DRUGIH PRORAČUNA	2.343.736,82		2.984.489,70		127,34
634		POMOĆI OD IZVANPRORAČUNSKIH KORISNIKA	295.479,18	565.545,35	404.408,85	71,51	136,87
6341		TEKUĆE POMOĆI OD IZVANPRORAČUNSKIH KORISNIKA	132.433,94		404.408,85		305,37
6342		KAPITALNE POMOĆI OD IZVANPRORAČUNSKIH KORISNIKA	163.045,24		0,00		0,00
636		POMOĆI PRORAČUNSKIM KORISNICIMA IZ PRORAČUNA KOJI IM NIJE NADLEŽAN		28.000,00	28.000,00	100,00	
6361		TEKUĆE POMOĆI PRORAČUNSKIM KORISNICIMA IZ PRORAČUNA KOJI IM NIJE NADLEŽAN	0,00		28.000,00		
64		PRIHODI OD IMOVINE	221.201,31	297.160,00	238.901,53	80,39	108,00
641		PRIHODI OD FINANCIJSKE IMOVINE	2.196,79	20.500,00	1.816,81	8,86	82,70
6413		KAMATE NA OROČENA SREDSTVA I DEPOZITE PO VIĐENJU	385,51		216,46		56,15
6414		PRIHODI OD ZATEZNIH KAMATA	1.811,28		1.600,35		88,35
642		PRIHODI OD NEFINANCIJSKE IMOVINE	219.004,52	276.660,00	237.084,72	85,70	108,26
6421		NAKNADA ZA KONCESIJE	1.010,00		1.650,00		163,37
6422		PRIHODI OD ZAKUPA I IZNAJMLJIVANJA IMOVINE	217.963,92		235.431,83		108,01
6423		NAKNADA ZA KORIŠTENJE NEFINANCIJSKE IMOVINE	30,60		2,89		9,44

Šifra programska računa	Broj računa	OPIS	Ostvareno 2016.	Plan za 2017.	Ostvareno 2017.	Indeks ostvareno/plan	u kunama	
							Indeks os. 2016/os. 2015	Indeks os. 2016/os. 2015
65		PRIHODI OD UPRAVNIH I ADMINISTRATIVNIH PRISTOJBI, PRISTOJBI PO POSEBNIM PROPISIMA I NAKNADA	786.746,37	1.125.350,00	870.031,11	77,31	110,59	
651		UPRAVNE I ADMINISTRATIVNE PRISTOJBE	20.930,16	15.000,00	13.833,92	92,23	66,10	
6513		OSTALE UPRAVNE PRISTOJBE I NAKNADE	20.930,16		13.833,92		66,10	
652		PRIHODI PO POSEBNIM PROPISIMA	64.500,02	115.100,00	114.081,94	99,12	176,87	
6522		PRIHODI VODNOG GOSPODARSTVA	6.719,76		10.844,22		161,38	
6524		DOPRINOSI ZA ŠUME	56.298,14		103.223,62		183,35	
6526		OSTALI NESPOMENUTI PRIHODI	1.482,12		14,10		0,95	
653		KOMUNALNI DOPRINOSI I NAKNADE	701.316,19	995.250,00	742.115,25	74,57	105,82	
6531		KOMUNALNI DOPRINOSI	240.285,76		265.533,91		110,51	
6532		KOMUNALNE NAKNADE	461.030,43		476.331,34		103,32	
6533		NAKNADE ZA PRIKLJUČAK	-		250,00			
68		KAZNE, UPRAVNE MJERE I OSTALI PRIHODI	40.042,09	1.000,00	400,00	40,00	1,00	
683		OSTALI PRIHODI	40.042,09	1.000,00	400,00	40,00	1,00	
6831		OSTALI PRIHODI	40.042,09		400,00		1,00	
7		PRIHODI OD PRODAJE NEFINANCIJSKE IMOVINE	45.323,27	170.000,00	168.387,49	99,05	371,53	
72		PRIHODI OD PRODAJE PROIZVEDENE DUGOTRAJNE IMOVINE	45.323,27	170.000,00	168.387,49	99,05	371,53	
721		PRIHODI OD PRODAJE GRAĐEVINSKIH OBJEKATA	45.323,27	170.000,00	168.387,49	99,05	371,53	
7211		STAMBENI OBJEKTI	45.323,27		168.387,49		371,53	
		UKUPNO RASHODI	4.607.820,29	6.552.428,60	4.924.155,37	75,15	106,87	
3		RASHODI POSLOVANJA	4.062.257,72	5.047.428,60	4.406.479,15	87,30	108,47	
31		RASHODI ZA ZAPOSLENE	921.768,83	1.128.465,60	1.077.858,67	95,52	116,93	
311		PLAĆE	718.233,89	887.300,00	850.337,66	95,83	118,39	
3111		PLAĆE ZA REDOVAN RAD	718.233,89		850.337,66		118,39	
312		OSTALI RASHODI ZA ZAPOSLENE	79.998,56	88.550,00	81.263,03	91,77	101,58	
3121		OSTALI RASHODI ZA ZAPOSLENE	79.998,56		81.263,03		101,58	
313		DOPRINOSI NA PLAĆE	123.536,38	152.615,60	146.257,98	95,83	118,39	
3132		DOPRINOSI ZA OBVEZNO ZDRAVSTVENO OSIGURANJE	111.631,55		131.802,29		118,07	
3133		DOPRINOSI ZA OBVEZNO OSIGURANJE SLUČAJU NEZAPOSLENOSTI	11.904,83		14.455,69		121,43	

Šifra programska računa	Broj računa	OPIS	Ostvareno 2016.	Plan za 2017.	Ostvareno 2017.	Indeks ostvareno/plan	u kunama	
							Indeks os. 2016/os. 2015	
32		MATERIJALNI RASHODI	2.238.423,36	2.946.963,00	2.490.427,51	84,51	111,26	
321		NAKNADE TROŠKOVA ZAPOSLENIMA	67.030,00	94.063,00	79.962,84	85,01	119,29	
3211		SLUŽBENA PUTOVANJA	76,00		275,00		361,84	
3212		NAKNADE ZA PRIJEVOZ, ZA RAD NA TERENU I ODVOJENI ŽIVOT	66.954,00		77.687,84		116,03	
3213		STRUČNO USAVRŠAVANJE ZAPOSLENIKA	-		2.000,00			
322		RASHODI ZA MATERIJAL I ENERGIJU	397.903,51	530.500,00	367.981,10	69,36	92,48	
3221		UREDSKI MATERIJAL I OSTALI MATERIJALNI RASHODI	51.133,09		56.640,44		110,77	
3223		ENERGIJA	294.990,21		292.264,97		99,08	
3224		MATERIJAL I DIJELOVI ZA TEKUĆE I INVESTICIJSKO ODRŽAVANJE	51.380,22		5.823,69		11,33	
3225		SITAN INVENTAR I AUTO GUME	399,99		5.207,75		1.301,97	
3227		SLUŽBENA, RADNA I ZAŠTITNA ODJEĆA I OBUĆA	-		8.044,25			
323		RASHODI ZA USLUGE	1.486.105,96	1.975.200,00	1.747.718,28	88,48	117,60	
3231		USLUGE TELEFONA, POŠTE I PRIJEVOZA	39.874,87		36.849,97		92,41	
3232		USLUGE TEKUĆEG I INVESTICIJSKOG ODRŽAVANJA	103.341,87		72.395,75		70,05	
3233		USLUGE PROMIDŽBE I INFORMIRANJA	50.985,02		37.977,03		74,49	
3234		KOMUNALNE USLUGE	1.194.294,79		1.413.834,72		118,38	
3235		ZAKUPNINE I NAJAMNINE	1.000,00		1.000,00		100,00	
3236		ZDRAVSTVENE I VETERINARSKÉ USLUGE	11.645,00		6.854,79		58,86	
3237		INTELEKTUALNE I OSOBNE USLUGE	23.006,68		110.916,90		482,11	
3238		RAČUNALNE USLUGE	50.193,65		58.300,04		116,15	
3239		OSTALE USLUGE	11.764,08		9.589,08		81,51	
329		OSTALI NESPOMENUTI RASHODI POSLOVANJA	287.383,89	347.200,00	294.765,29	84,90	102,57	
3291		NAKNADE ZA RAD PREDSTAVNIČKIH I IZVRŠNIH TIJELA, POVJERENSTAVA I SLIČNO	241.779,07		202.200,29		83,63	
3292		PREMIJE OSIGURANJA	3.133,92		3.045,94		97,19	
3293		REPREZENTACIJA	26.071,87		34.806,30		133,50	
3294		ČLANARINE I NORME	2.314,20		41.698,55		1.801,86	
3295		PRISTOJBE I NAKNADE	11.868,90		8.954,21		75,44	
3299		OSTALI NESPOMENUTI RASHODI POSLOVANJA	2.215,93		4.060,00		183,22	
34		FINANCIJSKI RASHODI	12.745,80	27.000,00	22.756,62	84,28	178,54	
343		OSTALI FINANCIJSKI RASHODI	12.745,80	27.000,00	22.756,62	84,28	178,54	
3431		BANKARSKÉ USLUGE I USLUGE PLATNOG PROMETA	11.988,21		12.618,88		105,26	
3433		ZATEZNE KAMATE	7,59		9.387,74		123.685,64	
3434		OSTALI NESPOMENUTI FINANCIJSKI RASHODI	750,00		750,00		100,00	

Šifra programska računa	Broj računa	OPIS	Ostvareno 2016.	Plan za 2017.	Ostvareno 2017.	Indeks ostvareno/plan	u kunama	
							Indeks os. 2016/os. 2015	Indeks os. 2016/os. 2015
36		POMOĆI DANE U INOZEMSTVO I UNUTAR OPĆEG PRORAČUNA	258.000,00	264.000,00	264.000,00	100,00	100,00	102,33
366		POMOĆI PRORAČUNSKIM KORISNICIMA DRUGIH PRORAČUNA	258.000,00	264.000,00	264.000,00	100,00	100,00	102,33
3661		TEKUĆE POMOĆI PRORAČUNSKIM KORISNICIMA DRUGIH PRORAČUNA	258.000,00		264.000,00			102,33
37		NAKNADE GRAĐANIMA I KUĆANSTVIMA	260.979,69	306.000,00	278.907,25	91,15	91,15	106,87
372		OSTALE NAKNADE GRAĐANIMA I KUĆANSTVIMA IZ PROR.	260.979,69	306.000,00	278.907,25	91,15	91,15	106,87
3721		NAKNADA GRAĐANSTVIMA I KUĆANSTVIMA U NOVCU	245.925,82		236.500,88			96,17
3722		NAKNADE GRAĐANIMA I KUĆANSTVIMA U NARAVI	15.053,87		42.406,37			281,70
38		OSTALI RASHODI	370.340,04	375.000,00	272.529,10	72,67	72,67	73,59
381		TEKUĆE DONACIJE	203.359,06	275.000,00	245.904,10	89,42	89,42	120,92
3811		TEKUĆE DONACIJE U NOVCU	203.359,06		245.904,10			120,92
386		KAPITALNE POMOĆI	166.980,98	100.000,00	26.625,00	26,63	26,63	15,94
3861		KAPITALNE POMOĆI KREDITNIM I OSTALIM INSTITUCIJAMA TE TRGOVAČKIM DRUŠTVIMA U JAVNOM SEKTORU	166.980,98		26.625,00			15,94
4		RASHODI ZA NABAVU NEFINANCIJSKE IMOVINE	545.562,57	1.505.000,00	517.676,22	34,40	34,40	94,89
41		RASHODI ZA NABAVU NEPROIZVEDENE IMOVINE	7.792,00	50.000,00	15.918,00	31,84	31,84	204,29
411		MATERIJALNA IMOVINA	7.792,00	50.000,00	15.918,00	31,84	31,84	204,29
4111		ZEMLJIŠTE	7.792,00		15.918,00			204,29
42		RASHODI ZA NABAVU PROIZVEDENE DUGOTRAJNE IMOVINE	288.936,34	1.325.000,00	484.114,36	36,54	36,54	167,55
421		GRAĐEVINSKI OBJEKTI	237.206,25	1.230.000,00	436.423,45	35,48	35,48	183,98
4213		CESTE, ŽELJEZNICE I OSTALI PROMETNI OBJEKTI	200.506,25		423.237,50			211,08
4214		OSTALI GRAĐEVINSKI OBJEKTI	36.700,00		13.185,95			35,93
422		POSTROJENJA I OPREMA	19.682,17	60.000,00	17.754,98	29,59	29,59	90,21
4221		UREDSKA OPREMA I NAMJEŠTAJ	19.682,17		17.754,98			90,21
424		KNJIGE, UMJETNIČKA DJELA I OST. IZL. VRIJEDNOSTI	32.047,92	35.000,00	29.935,93	85,53	85,53	93,41
4241		KNJIGE	32.047,92		29.935,93			93,41
45		RASHODI ZA DODATNA ULAGANJA NA NEFINANC. IMOVINI	248.834,23	130.000,00	17.643,86	13,57	13,57	7,09
451		DODATNA ULAGANJA NA GRAĐ. OBJEKTIMA	248.834,23	130.000,00	17.643,86	13,57	13,57	7,09
4511		DODATNA ULAGANJA NA GRAĐ. OBJEKTIMA	248.834,23		17.643,86			7,09

Članak 3.

Prihodi i rashodi za 2017. godinu, prema izvorima financiranja ostvareni su, kako slijedi:

PRIHODI PREMA IZVORIMA FINANCIRANJA

Šifra programska računa	Broj računa	OPIS	Ostvareno 2016.	Plan za 2017.	Ostvareno 2017.	Indeks ostvareno/plan	u kunama	
							Indeks os. 2016/os. 2015	Indeks os. 2016/os. 2015
1		Opći prihodi i primici	1.308.997,59	782.000,00	695.467,29	88,93	53,13	
2		Vlastiti prihodi	242.131,47	312.160,00	252.735,45	80,96	104,38	
3		Prihodi za posebne namjene	765.816,21	1.110.350,00	856.197,19	77,11	111,80	
4		Pomoći	2.639.216,00	3.784.254,35	3.416.898,55	90,29	129,47	
5		Donacije	-	-	-	-	-	
6		Prihodi od prodaje nefinancijske imovine	45.323,27	170.000,00	168.387,49	99,05	371,53	
UKUPNO			5.001.484,54	6.158.764,35	5.389.685,97	87,51	107,76	

RASHODI PREMA IZVORIMA FINANCIRANJA

Šifra programska računa	Broj računa	OPIS	Ostvareno 2016.	Plan za 2017.	Ostvareno 2017.	Indeks ostvareno/plan	u kunama	
							Indeks os. 2016/os. 2015	Indeks os. 2016/os. 2015
1		Opći prihodi i primici	1.216.421,22	782.000,00	1.100.202,75	140,69	90,45	
2		Vlastiti prihodi	136.129,67	312.160,00	106.009,93	33,96	77,87	
3		Prihodi za posebne namjene	891.131,52	1.110.350,00	735.474,73	66,24	82,53	
4		Pomoći	2.364.137,88	3.784.254,35	2.771.762,79	73,24	117,24	
5		Donacije	0,00	0,00	0,00			
6		Prihodi od prodaje nefinancijske imovine	0,00	170.000,00	210.705,17		123,94	
UKUPNO			4.607.820,29	6.158.764,35	4.924.155,37	79,95	106,87	

Članak 4.

Rashodi prema funkcijskoj klasifikaciji za 2017. godinu, ostvareni su kako slijedi:

Šifra programska računa	Broj	OPIS	Ostvareno 2016.	Plan za 2017.	Ostvareno 2017.	Indeks ostvareno/plan	u kunama	
							Indeks os. 2016/os. 2015	Indeks os. 2016/os. 2015
01		Opće javne usluge	2.018.756,69	2.424.346,00	1.896.182,34	78,21	93,93	
011		Izvršna i zakonodavna tijela, financijski i fiskalni poslovi, vanjski poslovi	2.018.756,69	2.424.346,00	1.896.182,34	78,21	93,93	
02		Obrana						
03		Javni red i sigurnost	55.683,37	125.000,00	95.440,00	76,35	171,40	
032		Usluge protupožarne zaštite	55.683,37	105.000,00	95.440,00	90,90	171,40	
036		Rashodi za javni red i sigurnost koji nisu drugdje svrstani	0,00	20.000,00	0,00	0,00		
04		Ekonomski poslovi	227.206,25	551.500,00	543.537,50	98,56	239,23	
042		Poljoprivreda, šumarstvo, ribarstvo i lov	6.700,00	11.500,00	10.300,00	89,57	153,73	
045		Promet	200.506,25	430.000,00	423.237,50	98,43	211,08	
048		Istraživanje i razvoj: Ekonomski poslovi	0,00	70.000,00	70.000,00	100,00		
049		Ekonomski poslovi koji nisu drugdje svrstani	20.000,00	40.000,00	40.000,00	100,00	200,00	
05		Zaštita okoliša	226.056,11	990.000,00	62.210,21	6,28	27,52	
051		Gospodarenje otpadom	44.492,00	850.000,00	29.103,95	3,42	65,41	
052		Gospodarenje otpadnim vodama	166.980,98	100.000,00	26.625,00	26,63	15,94	
056		Poslovi i usluge zaštite okoliša koji nisu drugdje svrstani	14.583,13	40.000,00	6.481,26	16,20	44,44	
06		Usluge unapređenja stanovanja i zajednice	1.265.918,66	1.557.000,00	1.462.812,92	93,95	115,55	
061		Razvoj stanovanja	1.067.738,16	1.290.000,00	1.276.437,37	98,95	119,55	
064		Ulična rasvjeta	198.180,50	267.000,00	186.375,55	69,80	94,04	
07		Zdravstvo						
08		Rekreacija, kultura i religija	246.919,52	226.082,60	214.455,15	94,86	86,85	
082		Službe kulture	216.919,52	226.082,60	214.455,15	94,86	98,86	
084		Religijske i druge službe zajednice	30.000,00	0,00	0,00	0,00	0,00	
09		Obrazovanje	261.483,09	294.000,00	291.353,44	99,10	111,42	
091		Predškolsko i osnovno obrazovanje	258.000,00	264.000,00	264.000,00	100,00	102,33	
092		Srednjoškolsko obrazovanje	3.483,09	30.000,00	27.353,44	91,18	785,32	
10		Socijalna zaštita	305.796,60	384.500,00	358.163,81	93,15	117,12	
104		Obitelj i djeca	35.503,98	39.500,00	26.540,43	67,19	74,75	
106		Stanovanje	215.292,62	225.000,00	214.713,38	95,43	99,73	
109		Aktivnosti socijalne zaštite koje nisu drugdje svrstane	55.000,00	120.000,00	116.910,00	97,43	212,56	
		UKUPNO	4.607.820,29	6.552.428,60	4.924.155,37	75,15	106,87	

II. POSEBNI DIO

Članak 5.

Rashodi prema organizacijskoj klasifikaciji za 2017. godinu, ostvareni su kako slijedi:

Šifra programska računa	Broj računa	OPIS	u kunama				
			Ostvareno 2016.	Plan za 2017.	Ostvareno 2017.	Indeks ostvareno/plan 2015	Indeks os. 2016/os. 2015
RAZDJEL	001	JEDINSTVENI UPRAVNI ODJEL	3.703.321,00	5.562.026,00	4.040.312,63	109,10	109,10
GLAVA	00101	JEDINSTVENI UPRAVNI ODJEL	1.331.176,92	1.660.026,00	1.226.794,75	92,16	92,16
GLAVA	00102	VATROGASTVO I CIVILNA ZAŠTITA	55.683,37	125.000,00	95.440,00	171,40	171,40
GLAVA	00103	GOSPODARSTVO	26.700,00	121.500,00	120.300,00	450,56	450,56
GLAVA	00104	KOMUNALNA INFRASTRUKTURA	1.692.481,02	2.977.000,00	1.948.260,63	115,11	115,11
GLAVA	00105	ODGOJ I OBRAZOVANJE	271.487,07	314.000,00	304.393,87	112,12	112,12
GLAVA	00106	PROGRAMSKA DJELATNOST SPORTA, REKREACIJE I KULTURE	30.000,00	0,00	0,00	0,00	0,00
GLAVA	00107	PROGRAMSKA DJELATNOST SOCIJALNE SKRBI	295.792,62	364.500,00	345.123,38	116,68	116,68
RAZDJEL	002	PRORAČUNSKI KORISNIK KNJIŽNICA	216.919,52	226.082,60	214.455,15	98,86	98,86
GLAVA	00201	KNJIŽNICA I ČITAONICA GVOZD	216.919,52	226.082,60	214.455,15	98,86	98,86
RAZDJEL	003	PREDSTAVNIČKA I IZVRŠNA TIJELA	687.579,77	764.320,00	669.387,59	97,35	97,35
GLAVA	00301	NAČELNIK, OPĆINSKO VIJEĆE	687.579,77	764.320,00	669.387,59	97,35	97,35
UKUPNO			4.607.820,29	6.552.428,60	4.924.155,37	106,87	106,87

Članak 6.

Rashodi prema programskoj klasifikaciji za 2017. godinu, ostvareni su kako slijedi:

Šifra programska računa	Broj računa	OPIS	u kunama				
			Ostvareno 2016.	Plan za 2017.	Ostvareno 2017.	Indeks ostvareno/plan 2015	Indeks os. 2016/os. 2015
RAZDJEL I. JEDINSTVENI UPRAVNI ODJEL							
GLAVA I. - JEDINSTVENI UPRAVNI ODJEL							
Funkcijska klasifikacija: 01- opće javne usluge							
Program: Priprema i donošenje akata iz djelokruga tijela							
Aktivnost: administrativno, tehničko i stručno osoblje							
Funkcijska klasifikacija: 01110 Izvršna i zakonodavna tijela							
P1001							
A100101			562.022,69	756.226,00	594.490,96	105,78	105,78

Šifra programska računa	Broj računa	OPIS	Ostvareno 2016.	Plan za 2017.	Ostvareno 2017.	Indeks ostvareno/plan	u kunama	
							Indeks os. 2016/os. 2015	2015
3		RASHODI POSLOVANJA	562.022,69	756.226,00	594.490,96	105,78	105,78	
31		RASHODI ZA ZAPOSLENE	323.609,48	345.610,00	330.187,10	102,03	102,03	
311		PLAĆE	215.199,72	230.000,00	221.991,52	103,16	103,16	
3111		PLAĆE ZA REDOVAN RAD	215.199,72		221.991,52	103,16	103,16	
312		OSTALI RASHODI ZA ZAPOSLENE	71.395,40	76.050,00	70.013,03	98,06	98,06	
3121		OSTALI RASHODI ZA ZAPOSLENE	71.395,40		70.013,03	98,06	98,06	
313		DOPRINOSI NA PLAĆE	37.014,36	39.560,00	38.182,55	103,16	103,16	
3132		DOPRINOSI ZA OBVEZNO ZDRAVSTVENO OSIGURANJE	33.661,16		34.408,69	102,22	102,22	
3133		DOPRINOS ZA OBVEZNO OSIGURANJE U SLUČAJU NEZAPOSLENOSTI	3.353,20		3.773,86	112,55	112,55	
32		MATERIJALNI RASHODI	225.667,41	384.616,00	241.547,24	107,04	107,04	
321		NAKNADE TROŠKOVA ZAPOSLENIMA	28.132,00	36.616,00	33.177,00	117,93	117,93	
3211		SLUŽBENA PUTOVANJA	38,00		256,00	673,68	673,68	
3212		NAKNADE ZA PRIJEVOZ, ZA RAD NA TERENU I ODVOJENI ŽIVOT	28.094,00		30.921,00	110,06	110,06	
3213		STRUČNO USAVRŠAVANJE ZAPOSLENIKA	-		2.000,00			
322		RASHODI ZA MATERIJAL I ENERGIJU	38.134,02	83.000,00	48.209,18	126,42	126,42	
3221		UREDSKI MATERIJAL I OSTALI MATERIJALNI RASHODI	37.734,03		42.532,43	112,72	112,72	
3225		SITAN INVENTAR I AUTO GUME	399,99		1.541,75	385,45	385,45	
3227		SLUŽBENA, RADNA I ZAŠTITNA ODJEĆA I OBUĆA	-		4.135,00			
323		RASHODI ZA USLUGE	146.461,25	243.500,00	149.849,10	102,31	102,31	
3231		USLUGE TELEFONA, POŠTE I PRIJEVOZA	27.655,24		22.096,38	79,90	79,90	
3232		USLUGE TEKUĆEG I INVESTICIJSKOG ODRŽAVANJA	6.804,41		1.224,03	17,99	17,99	
3233		USLUGE PROMIDŽBE I INFORMIRANJA	29.812,39		20.528,77	68,86	68,86	
3236		ZDRAVSTVENE I VETERINARSKÉ USLUGE	1.710,00		2.742,16	160,36	160,36	
3237		INTELEKTUALNE I OSOBNE USLUGE	22.706,68		40.716,90	179,32	179,32	
3238		RAČUNALNE USLUGE	48.042,53		55.073,36	114,63	114,63	
3239		OSTALE USLUGE	9.730,00		7.467,50	76,75	76,75	
329		OSTALI NESPOMENUTI RASHODI POSLOVANJA	12.940,14	21.500,00	10.311,96	79,69	79,69	
3294		ČLANARINE I NORME	2.314,20		1.698,55	73,40	73,40	
3295		PRISTOJBE I NAKNADE	10.625,94		7.713,41	72,59	72,59	
3299		OSTALI NESPOMENUTI RASHODI POSLOVANJA	-		900,00			
34		FINANCIJSKI RASHODI	12.745,80	26.000,00	22.756,62	178,54	178,54	
343		OSTALI FINANCIJSKI RASHODI	12.745,80	26.000,00	22.756,62	178,54	178,54	
3431		BANKARSKÉ USLUGE I USLUGE PLATNOG PROMETA	11.988,21		12.618,88	105,26	105,26	
3433		ZATEZNE KAMATE	7,59		9.387,74	123.685,64	123.685,64	
3434		OSTALI NESPOMENUTI FINANCIJSKI RASHODI	750,00		750,00	100,00	100,00	

Šifra programska računa	Broj računa	OPIS	Ostvareno 2016.	Plan za 2017.	Ostvareno 2017.	Indeks ostvareno/plan	Indeks os. 2016/os. 2015	u kunama	
A100104		Aktivnost: Javni radovi							
		Funkcijska klasifikacija: 01110 Izvršna i zakonodavna tijela	132.433,94	327.500,00	284.710,51	214,98	214,98	214,98	214,98
3		RASHODI POSLOVANJA	132.433,94	327.500,00	284.710,51	214,98	214,98	214,98	214,98
31		RASHODI ZA ZAPOSLENE	132.433,94	300.500,00	271.654,42	205,12	205,12	205,12	205,12
311		PLAĆE	112.998,30	250.000,00	226.454,38	200,41	200,41	200,41	200,41
3111		PLAĆE ZA REDOVAN RAD	112.998,30	7.500,00	226.454,38	200,41	200,41	200,41	200,41
312		OSTALI RASHODI ZA ZAPOSLENE	0,00	0,00	6.250,00				
3121		OSTALI RASHODI ZA ZAPOSLENE	0,00	0,00	6.250,00				
313		DOPRINOSI NA PLAĆE	19.435,64	43.000,00	38.950,04	200,41	200,41	200,41	200,41
3132		DOPRINOSI ZA OBVEZNO ZDRAVSTVENO OSIGURANJE	17.514,70	0,00	35.100,39	200,41	200,41	200,41	200,41
3133		DOPRINOSI ZA OBVEZNO OSIGURANJE U SLUČAJU NEZAPOSLENOSTI	1.920,94	0,00	3.849,65	200,40	200,40	200,40	200,40
32		MATERIJALNI RASHODI	0,00	27.000,00	13.056,09				
321		NAKNADE TROŠKOVA ZAPOSLENIMA	0,00	15.000,00	9.146,84				
3212		NAKNADE ZA PRIJEVOZ, ZA RAD NA TERENU I ODVOJENI ŽIVOT	0,00	0,00	9.146,84				
322		RASHODI ZA MATERIJAL I ENERGIJU	0,00	12.000,00	3.909,25				
3227		SLUŽBENA, RADNA I ZAŠTITNA ODJEĆA I OBUĆA	0,00	0,00	3.909,25				
A100102		Aktivnost: Održavanje zgrada za redovno korištenje (stara zg. opć., dr. dom, zg. općine)							
		Funkcijska klasifikacija: 01110 Izvršna i zakonodavna tijela	349.378,93	370.000,00	273.084,32	78,16	78,16	78,16	78,16
3		RASHODI POSLOVANJA	349.378,93	370.000,00	273.084,32	78,16	78,16	78,16	78,16
32		MATERIJALNI RASHODI	349.378,93	370.000,00	273.084,32	78,16	78,16	78,16	78,16
322		RASHODI ZA MATERIJAL I ENERGIJU	149.054,23	193.000,00	120.824,63	81,06	81,06	81,06	81,06
3223		ENERGIJA	121.946,56	0,00	119.609,93	98,08	98,08	98,08	98,08
3224		MATERIJAL I DIJELOVI ZA TEKUĆE I INVESTICIJSKO ODRŽAVANJE	27.107,67	0,00	1.214,70	4,48	4,48	4,48	4,48
323		RASHODI ZA USLUGE	200.324,70	177.000,00	152.259,69	76,01	76,01	76,01	76,01
3232		USLUGE TEKUĆEG I INVESTICIJSKOG ODRŽAVANJA	82.016,20	0,00	31.783,60	38,75	38,75	38,75	38,75
3234		KOMUNALNE USLUGE	118.308,50	0,00	120.476,09	101,83	101,83	101,83	101,83
A100103		Aktivnost: Održavanje službenih automobila za redovno korištenje							
		Funkcijska klasifikacija: 01110 Izvršna i zakonodavna tijela	18.824,96	56.300,00	39.110,12	207,76	207,76	207,76	207,76
3		RASHODI POSLOVANJA	18.824,96	56.300,00	39.110,12	207,76	207,76	207,76	207,76
32		MATERIJALNI RASHODI	18.824,96	56.300,00	39.110,12	207,76	207,76	207,76	207,76
322		RASHODI ZA MATERIJAL I ENERGIJU	13.656,96	31.000,00	23.244,03	170,20	170,20	170,20	170,20
3223		ENERGIJA	12.360,86	0,00	19.292,10	156,07	156,07	156,07	156,07
3224		MATERIJAL I DIJELOVI ZA TEKUĆE I INVESTICIJSKO ODRŽAVANJE	1.296,10	0,00	285,93	22,06	22,06	22,06	22,06
3225		SITAN INVENTAR I AUTO GUME	-	0,00	3.666,00				

Šifra programska računa	Broj računa	OPIS	Ostvareno 2016.	Plan za 2017.	Ostvareno 2017.	Indeks ostvareno/plan	Indeks os. 2016/os. 2015	u kunama	
323		RASHODI ZA USLUGE	2.034,08	22.200,00	12.820,15	630,27	630,27		
3232		USLUGE TEKUĆEG I INVESTICIJSKOG ODRŽAVANJA	-		10.698,57				
3239		OSTALE USLUGE	2.034,08		2.121,58	104,30	104,30		
329		OSTALI NESPOMENUTI RASHODI POSLOVANJA	3.133,92	3.100,00	3.045,94	97,19	97,19		
3292		PREMIJE OSIGURANJA	3.133,92		3.045,94	97,19	97,19		
K100101		Kapitalni projekt: Izgradnja i dodatno ulaganje na poslovnim zgradama							
		Funkcijska klasifikacija: 01110 Izvršna i zakonodavna tijela	248.834,23	100.000,00	17.643,86	7,09	7,09		
4		RASHODI ZA NABAVU NEFINANCIJSKE IMOVINE	248.834,23	100.000,00	17.643,86	7,09	7,09		
45		RASHODI ZA DODATNA ULAGANJA NA NEFINANC. IMOVINI	248.834,23	100.000,00	17.643,86	7,09	7,09		
451		DODATNA ULAGANJA NA GRAĐ. OBJEKTIMA	248.834,23	100.000,00	17.643,86	7,09	7,09		
4511		DODATNA ULAGANJA NA GRAĐ. OBJEKTIMA	248.834,23		17.643,86	7,09	7,09		
T100101		Tekući projekat: Nabava dugotrajne imovine							
		Funkcijska klasifikacija: 01110 Izvršna i zakonodavna tijela	19.682,17	50.000,00	17.754,98	90,21	90,21		
4		RASHODI ZA NABAVU NEFINANCIJSKE IMOVINE	19.682,17	50.000,00	17.754,98	90,21	90,21		
42		RASHODI ZA NABAVU PROIZVEDENE DUGOTRAJNE IMOVINE	19.682,17	50.000,00	17.754,98	90,21	90,21		
422		POSTROJENJA I OPREMA	19.682,17	50.000,00	17.754,98	90,21	90,21		
4221		UREDSKA OPREMA I NAMJEŠTAJ	19.682,17		17.754,98	90,21	90,21		
P1002		GLAVA II. VATROGASTVO I CIVILNA ZAŠTITA							
A100201		Funkcijska klasifikacija: 03 - Javni red i sigurnost							
		Program: Zaštita od požara i civilna zaštita							
		Aktivnost: Osnovna djelatnost DVD							
		Funkcijska klasifikacija: 032 Usluge protupožarne zaštite	55.683,37	105.000,00	95.440,00	90,90	171,40		
3		RASHODI POSLOVANJA	55.683,37	105.000,00	95.440,00	90,90	171,40		
32		MATERIJALNI RASHODI	-	20.000,00	10.440,00	52,20			
323		RASHODI ZA USLUGE	-	20.000,00	10.440,00	52,20			
3234		KOMUNALNE USLUGE	-		10.440,00				
3237		INTELEKTUALNE I OSOBNE USLUGE	-		-				
38		OSTALI RASHODI	55.683,37	85.000,00	85.000,00	100,00	152,65		
381		TEKUĆE DONACIJE	55.683,37	85.000,00	85.000,00	100,00	152,65		
3811		TEKUĆE DONACIJE U NOVCU	55.683,37		85.000,00		152,65		

Šifra programska računa	Broj računa	OPIS	Ostvareno 2016.	Plan za 2017.	Ostvareno 2017.	Indeks ostvareno/plan	u kunama	
							Indeks os. 2016/os. 2015	
A100202		Aktivnost: Civilna zaštita, gorska služba spašavanja						
		Funkcijska klasifikacija: Rashodi za javni red i sigurnost koji nisu drugdje svrstani	0,00	20.000,00	0,00	0,00		
	3	RASHODI POSLOVANJA	-	10.000,00	-	0,00		
	38	OSTALI RASHODI	-	10.000,00	-	0,00		
	381	TEKUĆE DONACIJE	-	10.000,00	-	0,00		
	3811	TEKUĆE DONACIJE U NOVCU	-	10.000,00	-	0,00		
	4	RASHODI ZA NABAVU NEFINANCIJSKE IMOVINE	-	10.000,00	-	0,00		
	42	RASHODI ZA NABAVU PROIZVEDENE DUGOTRAJNE IMOVINE	-	10.000,00	-	0,00		
	422	POSTROJENJA I OPREMA	-	10.000,00	-	0,00		
	4223	OPREMA ZA ODRŽAVANJE I ZAŠTITU	-	10.000,00	-	0,00		
		GLAVA III. GOSPODARSTVO						
P1003		Funkcijska klasifikacija: 04 - Ekonomski poslovi						
A100301		Program: Poticanje poljoprivrede						
		Aktivnost: Umjetno osjemenjavanje goveda						
		Funkcijska klasifikacija: 0421 poljoprivreda	6.700,00	11.500,00	10.300,00	89,57	153,73	
	3	RASHODI POSLOVANJA	6.700,00	11.500,00	10.300,00	89,57	153,73	
	37	NAKNADE GRAĐANIMA I KUĆANSTVIMA	6.700,00	11.500,00	10.300,00	89,57	153,73	
	372	OSTALE NAKNADE GRAĐANIMA I KUĆANSTVIMA	6.700,00	11.500,00	10.300,00	89,57	153,73	
	3721	NAKNADA GRAĐANSTVIMA I KUĆANSTVIMA U NOVCU	6.700,00	11.500,00	10.300,00	89,57	153,73	
P1004		Program: Razvoj lokalne agencije						
A100401		Aktivnost: LAG Petrova gora						
		Funkcijska klasifikacija: 049 Ekonomski poslovi koji nisu drugdje svrstani	20.000,00	40.000,00	40.000,00	200,00		
	3	RASHODI POSLOVANJA	20.000,00	40.000,00	40.000,00	200,00		
	32	MATERIJALNI RASHODI	-	40.000,00	40.000,00			
	329	OSTALI NESPOMENUTI RASHODI POSLOVANJA	-	40.000,00	40.000,00			
	3294	ČLANARINE I NORME	-	40.000,00	40.000,00			
	38	OSTALI RASHODI	20.000,00	-	-		0,00	
	381	TEKUĆE DONACIJE	20.000,00	-	-		0,00	
	3811	TEKUĆE DONACIJE U NOVCU	20.000,00	-	-		0,00	

Šifra programska računa	Broj računa	OPIS	Ostvareno 2016.	Plan za 2017.	Ostvareno 2017.	Indeks ostvareno/plan	u kunama	
							Indeks os. 2016/os. 2015	Indeks 2015
A100402		Aktivnost: Strateški razvojni program						
		Funkcijska klasifikacija: 048 Istraživanje i razvoj: Ekonomski poslovi	-	70.000,00	70.000,00	100,00		
3		RASHODI POSLOVANJA	-	70.000,00	70.000,00	100,00		
32		MATERIJALNI RASHODI	-	70.000,00	70.000,00	100,00		
323		RASHODI ZA USLUGE	-	70.000,00	70.000,00	100,00		
3237		INTELEKTUALNE I OSOBNE USLUGE	-		70.000,00			
P1006		GLAVA IV. KOMUNALNA INFRASTRUKTURA						
A100601		Funkcijska klasifikacija: 05 - Zaštita okoliša						
		Program: Program zaštite okoliša						
		Aktivnost Higijeničarska služba						
		Funkcijska klasifikacija: 056 Poslovi i usluge zaštite okoliša koji nisu drugdje svrstani	14.583,13	40.000,00	6.481,26	16,20	44,44	
3		RASHODI POSLOVANJA	14.583,13	40.000,00	6.481,26	16,20	44,44	
32		MATERIJALNI RASHODI	14.583,13	40.000,00	6.481,26	16,20	44,44	
323		RASHODI ZA USLUGE	14.583,13	40.000,00	6.481,26	16,20	44,44	
3234		KOMUNALNE USLUGE	8.248,13		6.481,26		78,58	
3236		ZDRAVSTVENE I VETERINARSKJE USLUGE	6.335,00		-		0,00	
A100603		Aktivnost: Gospodarenje otpadom	44.492,00	850.000,00	29.103,95	3,42	65,41	
4		RASHODI ZA NABAVU NEFINANCIJSKE IMOVINE	44.492,00	850.000,00	29.103,95	3,42	65,41	
41		RASHODI ZA NABAVU NEPROIZVEDENE DUGOTRAJNE IMOVINE	7.792,00	50.000,00	15.918,00	31,84	204,29	
411		MATERIJALNA IMOVINA	7.792,00	50.000,00	15.918,00	31,84	204,29	
4111		ZEMLJIŠTE	7.792,00		15.918,00		204,29	
42		RASHODI ZA NABAVU PROIZVEDENE DUGOTRAJNE IMOVINE	36.700,00	800.000,00	13.185,95	1,65	35,93	
421		GRAĐEVINSKI OBJEKTI	36.700,00	800.000,00	13.185,95	1,65	35,93	
4214		OSTALI GRAĐEVINSKI OBJEKTI	36.700,00		13.185,95		35,93	
P1007		Funkcijska klasifikacija: 06- usluge unapređenja stanovanja i zajednice						
		Program: gradnja i održavanje objekata i uređaja komunalne infrastrukture						
A100701		Aktivnost: Gradnja objekata i uređaja za javnu rasvjetu	0,00	30.000,00	0,00	0,00	0,00	
		Funkcijska klasifikacija: 064 Ulična rasvjeta						

Šifra programska računa	Broj računa	OPIS	Ostvareno 2016.	Plan za 2017.	Ostvareno 2017.	Indeks ostvareno/plan	u kunama	
							Indeks os. 2016/os. 2015	2015
	4	RASHODI ZA NABAVU NEFINANCIJSKE IMOVINE	-	30.000,00	-	0,00		
	45	RASHODI ZA DODATNA ULAGANJA NA NEFINANC. IMOVINI	-	30.000,00	-	0,00		
	451	DODATNA ULAGANJA NA GRAĐ. OBJEKTIMA	-	30.000,00	-	0,00		
	4511	DODATNA ULAGANJA NA GRAĐ. OBJEKTIMA	-	-	-	-		
A100702		Aktivnost: Održavanje uređaja za javnu rasvjetu	198.180,50	237.000,00	186.375,55	78,64	94,04	94,04
		Funkcijska klasifikacija: 064 Ulična rasvjeta						
	3	RASHODI POSLOVANJA	198.180,50	237.000,00	186.375,55	78,64	94,04	94,04
	32	MATERIJALNI RASHODI	198.180,50	237.000,00	186.375,55	78,64	94,04	94,04
	322	RASHODI ZA MATERIJAL I ENERGIJU	183.659,24	187.000,00	157.686,00	84,32	85,86	85,86
	3223	ENERGIJA	160.682,79		153.362,94		95,44	95,44
	3224	MATERIJAL I DIJELOVI ZA TEKUĆE I INVESTICIJSKO ODRŽAVANJE	22.976,45		4.323,06		18,82	18,82
	323	RASHODI ZA USLUGE	14.521,26	50.000,00	28.689,55	57,38	197,57	197,57
	3232	USLUGE TEKUĆEG I INVESTICIJSKOG ODRŽAVANJA	14.521,26		28.689,55		197,57	197,57
K100701		Kapitalni projekt: Izgradnja cesta	200.506,25	430.000,00	423.237,50	98,43	211,08	211,08
		Funkcijska klasifikacija: 0451 Cestovni promet						
	4	RASHODI ZA NABAVU NEFINANCIJSKE IMOVINE	200.506,25	430.000,00	423.237,50	98,43	211,08	211,08
	42	RASHODI ZA NABAVU PROIZVEDENE DUGOTRAJNE IMOVINE	200.506,25	430.000,00	423.237,50	98,43	211,08	211,08
	421	GRAĐEVINSKI OBJEKTI	200.506,25	430.000,00	423.237,50	98,43	211,08	211,08
	4213	CESTE, ŽELJEZNICE I OSTALI PROMETNI OBJEKTI	200.506,25		423.237,50		211,08	211,08
T100702		Tekući projekt: Održavanje nerazvrstanih cesta, javnih površina i groblja	1.067.738,16	1.290.000,00	1.276.437,37	98,95	119,55	119,55
		Funkcijska klasifikacija: 061 Razvoj stanovanja						
	3	RASHODI POSLOVANJA	1.067.738,16	1.290.000,00	1.276.437,37	98,95	119,55	119,55
	32	MATERIJALNI RASHODI	1.067.738,16	1.290.000,00	1.276.437,37	98,95	119,55	119,55
	323	RASHODI ZA USLUGE	1.067.738,16	1.290.000,00	1.276.437,37	98,95	119,55	119,55
	3234	KOMUNALNE USLUGE	1.067.738,16		1.276.437,37		119,55	119,55
K100704		Kapitalni projekt: Izgradnja objekata i uređaja odvodnje	166.980,98	100.000,00	26.625,00	26,63	15,94	15,94
		Funkcijska klasifikacija: 052 Gospodarenje otpadnim vodama						
	3	RASHODI POSLOVANJA	166.980,98	100.000,00	26.625,00	26,63	15,94	15,94
	38	OSTALI RASHODI	166.980,98	100.000,00	26.625,00	26,63	15,94	15,94
	386	KAPITALNE POMOĆI	166.980,98	100.000,00	26.625,00	26,63	15,94	15,94
	3861	KAPITALNE POMOĆI KREDITNIM I OSTALIM INSTITUCIJAMA TE TRGOVAČKIM DRUŠTVIMA U JAVNOM SEKTORU	166.980,98		26.625,00		15,94	15,94

Šifra programska računa	Broj računa	OPIS	Ostvareno 2016.	Plan za 2017.	Ostvareno 2017.	Indeks ostvareno/plan	u kunama	
							Indeks os. 2016/os. 2015	
GLAVA V. ODGOJ I OBRAZOVANJE								
Funkcijska klasifikacija: 09- obrazovanje								
Program: Javne potrebe iznad standarda u školstvu								
Aktivnost: Sufinanciranje predškolskog odgoja								
P1009		Funkcijska klasifikacija: 0911 Predškolsko obrazovanje	258.000,00	264.000,00	264.000,00	100,00	102,33	
A100901			258.000,00	264.000,00	264.000,00	100,00	102,33	
3		RASHODI POSLOVANJA						
32		MATERIJALNI RASHODI	-	-	-			
323		RASHODI ZA USLUGE	-	-	-			
3231		USLUGE TELEFONA, POŠTE I PRIJEVOZA						
36		POTPORE						
366		POMOĆI PRORAČUNSKIM KORISNICIMA DRUGIH PRORAČUNA	258.000,00	264.000,00	264.000,00	100,00	102,33	
3661		TEKUĆE POMOĆI PRORAČUNSKIM KORISNICIMA DRUGIH PRORAČUNA	258.000,00	264.000,00	264.000,00	100,00	102,33	
A100903		Aktivnost: Sufinanciranje javnog prijevoza srednjoškolaca	3.483,09	30.000,00	27.353,44	91,18	785,32	
		Funkcijska klasifikacija: 0921 Niže srednjoškolsko obrazovanje						
3		RASHODI POSLOVANJA	3.483,09	30.000,00	27.353,44	91,18	785,32	
37		NAKNADE GRAĐANIMA I KUĆANSTVIMA	3.483,09	30.000,00	27.353,44	91,18	785,32	
372		OSTALE NAKNADE GRAĐANIMA I KUĆANSTVIMA IZ PROR.	3.483,09	30.000,00	27.353,44	91,18	785,32	
3722		NAKNADE GRAĐANIMA I KUĆANSTVIMA U NARAVI	3.483,09		27.353,44		785,32	
A100904		Aktivnost: Dar djeci do 15 godina za sv. Nikolu	10.003,98	20.000,00	13.040,43	65,20	130,35	
		Funkcijska klasifikacija: 104 Obitelj i djeca						
3		RASHODI POSLOVANJA	10.003,98	20.000,00	13.040,43	65,20	130,35	
37		NAKNADE GRAĐANIMA I KUĆANSTVIMA	10.003,98	20.000,00	13.040,43	65,20	130,35	
372		OSTALE NAKNADE GRAĐANIMA I KUĆANSTVIMA IZ PROR.	10.003,98	20.000,00	13.040,43	65,20	130,35	
3722		NAKNADE GRAĐANIMA I KUĆANSTVIMA U NARAVI	10.003,98		13.040,43		130,35	
GLAVA VI. PROGRAMSKA DJELATNOST SPORTA, REKREACIJE I KULTURE								
Funkcijska klasifikacija: 08- Rekreacija, kultura i religija								
Program Organizacija rekreacije, sportskih i kulturnih aktivnosti								
P1010		Aktivnost: Vjerske zajednice						
A101003		Funkcijska klasifikacija: 084 Religijske i druge službe zajednice	30.000,00	-	-			

Šifra programska računa	Broj računa	OPIS	Ostvareno 2016.	Plan za 2017.	Ostvareno 2017.	Indeks ostvareno/plan	u kunama	
							Indeks os. 2016/os. 2015	2015
	3	RASHODI POSLOVANJA	30.000,00	-	-	-		
	38	OSTALI RASHODI	30.000,00	-	-	-		
	381	TEKUĆE DONACIJE	30.000,00	-	-	-		
	3811	TEKUĆE DONACIJE U NOVCU	30.000,00	-	-	-		
		GLAVA VII. PROGRAMSKA DJELATNOST SOCIJALNE SKRBI						
		Funkcijska klasifikacija: 10 Socijalna zaštita						
		Program socijalne skrbi i novčanih pomoći						
		Aktivnost pomoć u novcu						
P1011		Funkcijska klasifikacija: 106 Stanovanje	215.292,62	215.000,00	211.962,50	98,59	98,45	98,45
A101101	3	RASHODI POSLOVANJA	215.292,62	215.000,00	211.962,50	98,59	98,45	98,45
	37	NAKNADE GRAĐANIMA I KUĆANSTVIMA	215.292,62	215.000,00	211.962,50	98,59	98,45	98,45
	372	OSTALE NAKNADE GRAĐANIMA I KUĆANSTVIMA IZ PROR.	215.292,62	215.000,00	211.962,50	98,59	98,45	98,45
	3721	NAKNADA GRAĐANSTVIMA I KUĆANSTVIMA U NOVCU	213.725,82		209.950,00		98,23	98,23
	3722	NAKNADE GRAĐANIMA I KUĆANSTVIMA U NARAVI	1.566,80		2.012,50		128,45	128,45
		Aktivnost: Pomoć roditeljama						
A101103		Funkcijska klasifikacija: 104 Obitelj i djeca	25.500,00	19.500,00	13.500,00	69,23	52,94	52,94
	3	RASHODI POSLOVANJA	25.500,00	19.500,00	13.500,00	69,23	52,94	52,94
	37	NAKNADE GRAĐANIMA I KUĆANSTVIMA	25.500,00	19.500,00	13.500,00	69,23	52,94	52,94
	372	OSTALE NAKNADE GRAĐANIMA I KUĆANSTVIMA IZ PROR.	25.500,00	19.500,00	13.500,00	69,23	52,94	52,94
	3721	NAKNADA GRAĐANSTVIMA I KUĆANSTVIMA U NOVCU	25.500,00		13.500,00		52,94	52,94
		Aktivnost - pomoć u naravi						
A101102		Funkcijska klasifikacija: 106 Stanovanje	0,00	10.000,00	2.750,88	27,51		
	3	RASHODI POSLOVANJA	-	10.000,00	2.750,88	27,51		
	37	NAKNADE GRAĐANIMA I KUĆANSTVIMA	-	10.000,00	2.750,88	27,51		
	372	OSTALE NAKNADE GRAĐANIMA I KUĆANSTVIMA IZ PROR.	-	10.000,00	2.750,88	27,51		
	3721	NAKNADA GRAĐANSTVIMA I KUĆANSTVIMA U NOVCU	-		2.750,88			
		Aktivnost: Humanitarna djelatnost						
A101201		Funkcijska klasifikacija: 109 Aktivnost socijalne zaštite koje nisu drugdje svrstane	55.000,00	120.000,00	116.910,00	97,43	212,56	212,56
	3	RASHODI POSLOVANJA	55.000,00	120.000,00	116.910,00	97,43	212,56	212,56
	38	OSTALI RASHODI	55.000,00	120.000,00	116.910,00	97,43	212,56	212,56
	381	TEKUĆE DONACIJE	55.000,00	120.000,00	116.910,00	97,43	212,56	212,56
	3811	TEKUĆE DONACIJE U NOVCU	55.000,00		116.910,00		212,56	212,56

Šifra programska računa	Broj računa	OPIS	Ostvareno 2016.	Plan za 2017.	Ostvareno 2017.	Indeks ostvareno/plan	u kunama	
							Indeks os. 2016/os. 2015	
P1013		RAZDJEL 2. KNJIŽNICA						
A101301		Funkcijska klasifikacija: 08- Rekreatija, kultura i religija						
		Program: Knjižnica i čitaonica Gvozđ						
		Aktivnost: Knjižničarska djelatnost						
		Funkcijska klasifikacija: 082 Službe kulture						
	3	RASHODI POSLOVANJA	216.919,52	226.082,60	214.455,15	94,86	98,86	
	31	RASHODI ZA ZAPOSLENE	184.871,60	191.082,60	184.519,22	96,57	99,81	
	311	PLAĆE	119.153,13	119.035,60	119.027,71	99,99	99,89	
	3111	PLAĆE ZA REDOVAN RAD	94.325,76	97.300,00	97.293,27	99,99	103,15	
	312	OSTALI RASHODI ZA ZAPOSLENE	8.603,16	5.000,00	5.000,00	100,00	58,12	
	3121	OSTALI RASHODI ZA ZAPOSLENE	8.603,16		5.000,00		58,12	
	313	DOPRINOSI NA PLAĆE	16.224,21	16.735,60	16.734,44	99,99	103,14	
	3132	DOPRINOSI ZA OBVEZNO ZDRAVSTVENO OSIGURANJE	14.620,59		15.080,46		103,15	
	3133	DOPRINOSI ZA OBVEZNO OSIGURANJE U SLUČAJU NEZAPOSLENOSTI	1.603,62		1.653,98		103,14	
	32	MATERIJALNI RASHODI	65.718,47	72.047,00	65.491,51	90,90	99,65	
	321	NAKNADE TROŠKOVA ZAPOSLENIMA	26.964,00	27.447,00	27.447,00	100,00	101,79	
	3212	NAKNADE ZA PRIJEVOZ, ZA RAD NA TERENU I ODVOJENI ŽIVOT	26.964,00		27.447,00		101,79	
	322	RASHODI ZA MATERIJAL I ENERGIJU	2.285,87	3.000,00	2.519,60	83,99	110,22	
	3221	UREDSKI MATERIJAL I OSTALI MATERIJALNI RASHODI	2.285,87		2.519,60		110,22	
	323	RASHODI ZA USLUGE	7.410,11	10.000,00	8.986,71	89,87	121,28	
	3231	USLUGE TELEFONA, POŠTE I PRIJEVOZA	2.801,99		3.303,03		117,88	
	3233	USLUGE PROMIDŽBE I INFORMIRANJA	2.457,00		2.457,00		100,00	
	3238	RAČUNALNE USLUGE	2.151,12		3.226,68		150,00	
	329	OSTALI NESPOMENUTI RASHODI POSLOVANJA	29.058,49	31.600,00	26.538,20	83,98	91,33	
	3291	NAKNADE ZA RAD PREDSTAVNIČKIH I IZVRŠNIH TIJELA,						
		POVJERENSTAVA I SLIČNO	27.600,00		24.517,61		88,83	
	3293	REPREZENTACIJA	215,53		779,79		361,80	
	3295	PRISTOJBE I NAKNADE	1.242,96		1.240,80		99,83	
	4	RASHODI ZA NABAVU NEFINANCIJSKE IMOVINE	32.047,92	35.000,00	29.935,93	85,53	93,41	
	42	RASHODI ZA NABAVU PROIZVEDENE DUGOTRAJNE IMOVINE	32.047,92	35.000,00	29.935,93	85,53	93,41	
	424	KNJIGE, UMJETNIČKA DJELA I OST. IZL. VRIJEDNOSTI	32.047,92	35.000,00	29.935,93	85,53	93,41	
	4241	KNJIGE	32.047,92		29.935,93		93,41	
P1014		RAZDJEL 3. NAČELNIK, DONAČELNIK I OPĆINSKO VIJEĆE						
		Funkcijska klasifikacija: 01- opće javne usluge						
		Program: Prijedlozi i donošenje propisa u nadležnosti jedinice lokalne samouprave						
		Aktivnost: Predstavničko i izvršna tijela						
A101401		Funkcijska klasifikacija: 01110 Izvršna i zakonodavna tijela	687.579,77	764.320,00	669.387,59	87,58	97,35	

Šifra programska računa	Broj računa	OPIS	Ostvareno 2016.	Plan za 2017.	Ostvareno 2017.	Indeks ostvareno/plan	u kunama	
							Indeks os. 2016/os. 2015	
3		RASHODI POSLOVANJA	687.579,77	764.320,00	669.387,59	87,58		97,35
31		RASHODI ZA ZAPOSLENE	346.572,28	363.320,00	356.989,44	98,26		103,01
311		PLAĆE	295.710,11	310.000,00	304.598,49	98,26		103,01
3111		PLAĆE ZA REDOVAN RAD	295.710,11		304.598,49			103,01
313		DOPRINOSI ZA PLAĆE	50.862,17	53.320,00	52.390,95	98,26		103,01
3132		DOPRINOSI ZA OBVEZNO ZDRAVSTVENO OSIGURANJE	45.835,10		47.212,75			103,01
3133		DOPRINOSI ZA OBVEZNO OSIGURANJE U SLUČAJU NEZAPOSLENOSTI	5.027,07		5.178,20			103,01
32		MATERIJALNI RASHODI	298.331,80	340.000,00	268.404,05	78,94		89,97
321		NAKNADE TROŠKOVA ZAPOSLENIMA	11.934,00	15.000,00	10.192,00	67,95		85,40
3211		SLUŽBENA PUTOVANJA	38,00		19,00			50,00
3212		NAKNADE ZA PRIJEVOZ, ZA RAD NA TERENU I ODVOJENI ŽIVOT	11.896,00		10.173,00			85,52
3213		STRUČNO USAVRŠAVANJE ZAPOSLENIKA	-		-			
322		RASHODI ZA MATERIJAL I ENERGIJU	11.113,19	21.500,00	11.588,41	53,90		104,28
3221		UREDSKI MATERIJAL I OSTALI MATERIJALNI RASHODI	11.113,19		11.588,41			104,28
3225		SITAN INVENTAR I AUTO GUME	0,00		0,00			
323		RASHODI ZA USLUGE	33.033,27	52.500,00	31.754,45	60,48		96,13
3231		USLUGE TELEFONA, POŠTE I PRIJEVOZA	9.417,64		11.450,56			121,59
3233		USLUGE PROMIDŽBE I INFORMIRANJA	18.715,63		14.991,26			80,10
3235		ZAKUPNINE I NAJAMNINE	1.000,00		1.000,00			100,00
3236		ZDRAVSTVENE I VETERINARSKÉ USLUGE	3.600,00		4.112,63			114,24
3237		INTELEKTUALNE I OSOBNE USLUGE	300,00		200,00			66,67
3239		OSTALE USLUGE	-		-			
329		OSTALI NESPOMENUTI RASHODI POSLOVANJA	242.251,34	251.000,00	214.869,19	85,61		88,70
3291		NAKNADE ZA RAD PREDSTAVNIČKIH I IZVRŠNIH TIJELA, POVJERENSTAVA I SLIČNO	214.179,07		177.682,68			82,96
3293		REPREZENTACIJA	25.856,34		34.026,51			131,60
3299		OSTALI NESPOMENUTI RASHODI POSLOVANJA	2.215,93		3.160,00			142,60
34		FINANCIJSKI RASHODI	-	1.000,00	-	0,00		0,00
343		OSTALI FINANCIJSKI RASHODI	-	1.000,00	-	0,00		0,00
3434		OSTALI NESPOMENUTI FINANCIJSKI RASHODI	-		-			
38		OSTALI RASHODI	42.675,69	60.000,00	43.994,10	73,32		103,09
381		TEKUĆE DONACIJE	42.675,69	60.000,00	43.994,10	73,32		103,09
3811		TEKUĆE DONACIJE U NOVCU	42.675,69		43.994,10			103,09

Članak 7.

Plan razvojnih programa ostvaren je kako slijedi:

Naziv cilj	Prog. šifra	Naziv mjere	Ostvareno 2016.	Plan 2017.	Ostvareno 2017.	Ukupno sredstava u kunama	Razdjel	Glava	Korisnik	Šifra Projekt/Aktivnost	Programska klasifikacija	
Cilj 1. Razvoj poljoprivrede	P1003	podizanje stočnog fonda	6.700,00	11.500,00	10.300,00	17.000,00	001	00103		P1003	Program: Poticanje poljoprivrede	
			6.700,00	11.500,00	10.300,00	17.000,00	001	00103		A100301	Umjetno osjemenjavanje govoda	
Razvoj život i gospodarske aktivnosti za život i socijalne infrastrukture na razinu koja čini općinu privlačnom	P1001	podizanje administrativnog kapaciteta Općine i unaprjeđenje suradnje s drugim administrativnim jedinicama u okruženju	1.336.965,52	1.661.726,00	1.226.794,75	2.563.760,27	001	00101			P1001	Program: Priprema i donošenje akata iz djelokruga tijela
			562.022,69	756.226,00	594.490,96	1.156.513,65	001	00101			A100101	Aktivnost: administrativno, tehničko i stručno osoblje
			132.433,94	327.500,00	284.710,51	417.144,45	001	00101			A100404	Aktivnost: Javni radovi
			349.378,93	370.000,00	273.084,32	622.463,25	001	00101			A100102	Aktivnost: Održavanje zgrada za redovno korištenje
			24.613,56	58.000,00	39.110,12	63.723,68	001	00101			A100103	Aktivnost: održavanje službenih automobila za redovno korištenje
			248.834,23	100.000,00	17.643,86	266.478,09	001	00101			K100101	Kapitalni projekt: Izgradnja i dodatno ulaganje na poslovnim zgradama
			19.682,17	50.000,00	17.754,98	37.437,15	001	00101			T100101	Tekući projekt: Nabava dugotrajne imovine
			687.579,77	764.320,00	669.387,59	1.356.967,36	003	00301			P1014	Program: Prijedlozi i donošenje propisa u nadležnosti jedinice lokalne samouprave
			687.579,77	764.320,00	669.387,59	1.356.967,36	003	00301			A101401	Aktivnost: Predstavnička i izvršna tijela
			55.683,37	125.000,00	95.440,00	151.123,37	001	00102			P1002	Zaštita od požara i civilna zaštita
P 1002	Zaštita od požara i civilna zaštita	55.683,37	105.000,00	95.440,00	151.123,37	001	00102			A100201	Aktivnost: Osnovna djelatnost DVD	
		0,00	20.000,00	0,00	0,00	001	00102			A100202	Aktivnost: Civilna zaštita i gorska služba spašavanja	
P1004	Razvoj lokalne agencije	20.000,00	110.000,00	110.000,00	130.000,00	001	00103			P1004	Program: Razvoj lokalne agencije	
		20.000,00	40.000,00	40.000,00	60.000,00	001	00103			A100401	Aktivnost: LAG Petrova Gora	
P1006	Izrada strateškog razvojnog programa	0,00	70.000,00	70.000,00	70.000,00	001	00103			A100402	Aktivnost: Strateški razvojni program	
		14.583,13	40.000,00	6.481,26	21.064,39	001	00104			P1006	Program zaštite okoliša	
		14.583,13	40.000,00	6.481,26	21.064,39	001	00104			A100601	Aktivnost: Higijeničarska služba	
P1006	zaštita okoliša	44.492,00	850.000,00	29.103,95	73.595,95	001	00104			A100603	Aktivnost: Gospodarenje otpadom	

Naziv cilj	Prog. šifra	Naziv mjere	Ostvareno 2016.	Plan 2017.	Ostvareno 2017.	Ukupno sredstava u kunama	Razdjel	Glava	Korisnik	Šifra Projekt/ Aktivnost	Programska klasifikacija	
	P1007	izgradnja vodovodne mreže i sustava odvodnje	1.633.405,89	2.057.000,00	1.912.675,42	3.546.081,31	001	00104		P1007	Program: Gradnja i održavanje objekata i uređaja komunalne infrastrukture	
			166.980,98	100.000,00	26.625,00	193.605,98	001	00104		K100704	Kapitalni projekt: Izgradnja objekata i uređaja odvodnje	
		P1007	podizanje kvalitete cestovne, energetske infrastrukture	1.067.738,16	1.290.000,00	1.276.437,37	2.344.175,53	001	00104		T100702	Tekući projekt: održavanje nerazvstanih cesta, javnih površina i groblja
				200.506,25	430.000,00	423.237,50	623.743,75	001	00104		K100101	Kapitalni projekt: Izgradnja cesta
				198.180,50	237.000,00	186.375,55	384.556,05	001	00104		A100702	Aktivnost: Održavanje uređaja javne rasvjete
	P 1009	unapređenje obrazovanja	271.487,07	314.000,00	304.393,87	575.880,94	001	00105		P1009	Program Javne potrebe iznad standarda u školstvu	
			258.000,00	264.000,00	264.000,00	522.000,00	001	00105		A100901	Aktivnost: Sufinanciranje predškolskog odgoja	
			3.483,09	30.000,00	27.353,44	30.836,53	001	00105		A100903	Aktivnost: Sufinanciranje javnog prijevoza srednjoškola	
			10.003,98	20.000,00	13.040,43	23.044,41	001	00105		A100904	Aktivnost: Dar djeci do 15. godina	
	P1010	promicanja sporta i kulture	246.919,52	226.082,60	214.455,15	461.374,67	001	00106		P1010	Program: Organizacija rekreacije, sportskih i kulturnih aktivnosti	
30.000,00			0,00	0,00	30.000,00				A101003	Aktivnost: Vjerske zajednice		
216.919,52			226.082,60	214.455,15	431.374,67	002	00201		P1013	Knjižnica i čitaonica		
P1011	podizanje kapaciteta i kvalitete usluga socijalne skrbi	216.919,52	226.082,60	214.455,15	431.374,67	002	00201		A101301	Knjižničarska djelatnost		
		295.792,62	364.500,00	345.123,38	640.916,00	001	00107		P1011	Program socijalne skrbi i novčanih pomoći		
		215.292,62	215.000,00	211.962,50	427.255,12	001	00107		A101101	Aktivnost: Pomoć u novcu - troškovi stanovanja		
		25.500,00	19.500,00	13.500,00	39.000,00	001	00107		A101103	Aktivnost: Pomoć roditeljima		
		0,00	10.000,00	2.750,88	2.750,88	001	00107		A101102	Aktivnost - pomoć u naravi		
		55.000,00	120.000,00	116.910,00	171.910,00	001	00107		A101201	Aktivnost: Humanitarna djelatnost		

Članak 8.

U 2017. godini Općina Gvozd nije se zaduživala, nije koristila proračunske zalihe i nije davala jamstva.

Obrazloženje Godišnjeg izvještaja o izvršenju Proračuna Općine Gvozd za 2017. godinu sastavni je dio Godišnjeg izvještaja o izvršenju Proračuna Općine Gvozd za 2017. godinu.

Članak 9.

Godišnji izvještaj o izvršenju Proračuna Općine Gvozd za 2017. godinu objavit će se u »Službenom vjesniku«.

SISAČKO-MOSLAVAČKA ŽUPANIJA
OPĆINA GVOZD
OPĆINSKO VIJEĆE

KLASA: 400-05/18-01/01
URBROJ: 2176/09-1-18-3
Vrginmost, 8. lipnja 2018.

Predsjednica Općinskog vijeća
Marica Polojac, v.r.

17.

Na temelju članka 34. stavak 1. alineja 27. Statuta Općine Gvozd (»Službeni vjesnik«, broj 26/09, 46/11 - ispr., 6/13, 19/14 i 4/18), Općinsko vijeće Općine Gvozd, na 9. sjednici održanoj 8. lipnja 2018. godine, donijelo je

O D L U K U

o davanju prethodne suglasnosti na Pravilnik o izmjenama Pravilnika o unutarnjem ustrojstvu i načinu rada Knjižnice i čitaonice Gvozd

Članak 1.

Daje se prethodna suglasnost na Pravilnik o izmjenama Pravilnika o unutarnjem ustrojstvu i načinu rada Knjižnice i čitaonice Gvozd u tekstu predloženom od strane v.d. ravnateljice Knjižnice i čitaonice i dostavljenom Općinskom vijeću dana 30. svibnja 2018. godine.

Članak 2.

Ova Odluka stupa na snagu prvog dana nakon objave u »Službenom vjesniku«.

SISAČKO-MOSLAVAČKA ŽUPANIJA
OPĆINA GVOZD
OPĆINSKO VIJEĆE

KLASA: 612-04/18-01/04
URBROJ: 2176/09-01-18-2
Vrginmost, 8. lipnja 2018.

Predsjednica Općinskog vijeća
Marica Polojac, v.r.

18.

Na temelju članka 34. stavak 1. alineja 27. Statuta Općine Gvozd (»Službeni vjesnik«, broj 26/09, 46/11

- ispr., 6/13, 19/14 i 4/18), Općinsko vijeće Općine Gvozd, na 9. sjednici održanoj 8. lipnja 2018. godine, donijelo je

O D L U K U

o davanju prethodne suglasnosti na Pravilnik o izmjenama i dopunama Pravilnika o radu u Knjižnici i čitaonici Gvozd

Članak 1.

Daje se prethodna suglasnost na Pravilnik o izmjenama i dopunama Pravilnika o radu u Knjižnici i čitaonici Gvozd u tekstu predloženom od strane v.d. ravnateljice Knjižnice i čitaonice i dostavljenom Općinskom vijeću dana 30. svibnja 2018. godine.

Članak 2.

Ova Odluka stupa na snagu prvog dana nakon objave u »Službenom vjesniku«.

SISAČKO-MOSLAVAČKA ŽUPANIJA
OPĆINA GVOZD
OPĆINSKO VIJEĆE

KLASA: 612-04/18-01/05
URBROJ: 2176/09-01-18-2
Vrginmost, 8. lipnja 2018.

Predsjednica Općinskog vijeća
Marica Polojac, v.r.

19.

Na temelju članka 29. stavka 2. Zakona o poljoprivrednom zemljištu (»Narodne novine«, broj 20/18) i članka 34. stavak 1. alineja 27. Statuta Općine Gvozd (»Službeni vjesnik«, broj 26/09, 46/11 - ispr., 6/13, 19/14 i 4/18), Općinsko vijeće Općine Gvozd, na 9. sjednici održanoj dana 8. lipnja 2018. godine, donijelo je

O D L U K U

o donošenju Programa raspolaganja poljoprivrednim zemljištem u vlasništvu Republike Hrvatske za Općinu Gvozd

Članak 1.

Donosi se Program raspolaganja poljoprivrednim zemljištem u vlasništvu Republike Hrvatske za Općinu Gvozd, koji čini sastavni dio ove Odluke.

Članak 2.

Ova Odluka stupa na snagu prvog dana od dana objave u »Službenom vjesniku«.

SISAČKO-MOSLAVAČKA ŽUPANIJA
OPĆINA GVOZD
OPĆINSKO VIJEĆE

KLASA: 320-02/18-01/02
URBROJ: 2176/09-01-18-61
Vrginmost, 8. lipnja 2018.

Predsjednica Općinskog vijeća
Marica Polojac, v.r.

SISAČKO-MOSLAVAČKA ŽUPANIJA**PROGRAM RASPOLAGANJA POLJOPRIVREDNIM ZEMLJIŠTEM U VLASNIŠTVU REPUBLIKE HRVATSKE****ZA OPĆINU GVOZD****SADRŽAJ PROGRAMA**

1. Ukupna površina poljoprivrednog zemljišta u vlasništvu države na području općine Gvozd, iznosi: 472,2120 hektara
2. Podaci o dosadašnjem raspolaganju

T-1 Prikaz dosadašnjeg raspolaganja po svim oblicima - površina u ha

R. br.	OBLIK RASPOLAGANJA (skraćeni naziv iz ugovora)	Ukupan broj ugovora	Ukupna površina po ugovorima
1.	PRIVREMENO KORIŠTENJE	4	76,7408
2.	ZAKUP	2	142,2677
	UKUPNO	6	219,0085

3. Sumarni pregled površina poljoprivrednog zemljišta u vlasništvu države prema oblicima raspolaganja

T-2 Prikaz ukupnih površina po oblicima raspolaganja

OBLIK RASPOLAGANJA	Površina u ha	NAPOMENA (minirano, višegodišnji nasadi i sustavi odvodnje i navodnjavanja)
površine određene za povrat	0	-
površine određene za prodaju - jednokratno, maksimalno do 25%	0	-
površine određene za zakup	465,6607	-
površine određene za zakup za ribnjake	0	-
površine određene za zakup zajedničkih pašnjaka	0	-
površine određene za ostale namjene - jednokratno, maksimalno do 5%	0	-

MAKSIMALNA POVRŠINA ZA ZAKUP iznosi: 45,00 ha

NAPOMENA/OBRAZLOŽENJE (određene specifičnosti za područje jedinice lokalne samouprave):

Sukladno Pravilniku o dokumentaciji potrebnoj za donošenje Programa raspolaganja poljoprivrednim zemljištem u vlasništvu Republike Hrvatske (»Narodne novine«, broj 27/2018) zatražena je od nadležnih Tijela propisana dokumentacija. Do završetka javnog uvida i pripreme materijala za Vijeće pristigla su očitovanja Hrvatskih šuma, Hrvatskih voda, Ureda državne uprave u Sisačko-moslavačkoj županiji, Upravnog odjela za prostorno uređenje, graditeljstvo i zaštitu okoliša u Sisačko-moslavačkoj županiji te Hrvatskog centra za razminiranje čiji su podaci uvršteni u ovaj Program. Kada se zaprimi ostatak zatraženih očitovanja Općina će izraditi izmjene i dopune Programa ako za to prema očitovanjima bude bilo potrebe. Dio ovog Programa su i katastarske čestice koje se nalaze unutar granica građevinskog područja ili imaju svojstvo javnog vodnog dobra, a koje se trenutno nalaze pod nekim od oblika raspolaganja. Za te katastarske čestice nije planirano raspolaganje nakon isteka važećih ugovora.

DETALJNA RAZRADA PROGRAMA RASPOLAGANJA POLJOPRIVREDNIM ZEMLJIŠTEM U VLASNIŠTVU REPUBLIKE HRVATSKE ZA OPĆINU GVOZD**1. ZEMLJOPISNI PODACI O OPĆINI GVOZD**

Općina Gvozd prostire se na površini od 212,3638 km² i sastoji se od 19 naselja: Blatuša, Bović, Brnjavac, Crevarska Strana, Čremušnica, Dugo Selo Lasinjsko, Golinja, Gornja Čemernica, Gornja Trstenica, Kirin, Kozarac, Ostrožin, Pješčanica Podgorje, Slavsko Polje, Stipan, Šljivovac, Trepča, Vrginmost, prikazanih na slici 1.

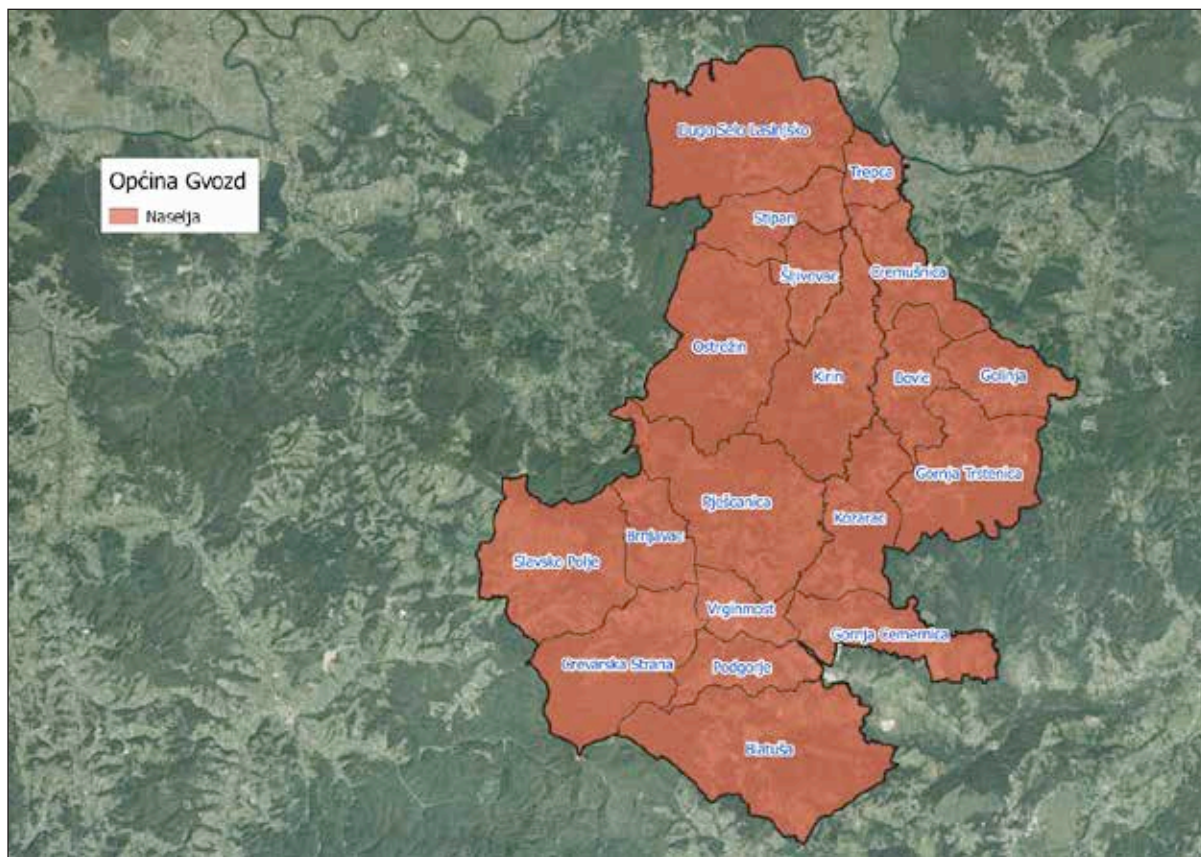

Slika 1: Naselja Općine Gvozd, Izvor: Državna geodetska uprava - obrada autora

2. GOSPODARENJE POLJOPRIVREDNIM ZEMLJIŠTEM U VLASNIŠTVU REPUBLIKE HRVATSKE ZA OPĆINU GVOZD

Sukladno Zakonu o poljoprivrednom zemljištu (NN 20/18, u daljnjem tekstu: Zakon) poljoprivredno zemljište je dobro od interesa za Republiku Hrvatsku i ima njezinu osobitu zaštitu. Poljoprivrednim zemljištem u smislu ovoga Zakona smatraju se poljoprivredne površine koje su po načinu uporabe u katastru opisane kao: oranice, vrtovi, livade, pašnjaci, voćnjaci, maslinici, vinogradi, ribnjaci, trstici i močvare kao i drugo zemljište koje se može privesti poljoprivrednoj proizvodnji.

Poljoprivredno zemljište mora se održavati pogodnim za poljoprivrednu proizvodnju. Pod održavanjem poljoprivrednog zemljišta pogodnim za poljoprivrednu proizvodnju smatra se sprječavanje njegove zakorovljenosti i obrastanja višegodišnjim raslinjem, kao i smanjenje njegove plodnosti.

Raspolaganje poljoprivrednim zemljištem u vlasništvu države u smislu ovoga Zakona predstavlja: zakup i zakup za ribnjake, zakup zajedničkih pašnjaka, privremeno korištenje, zamjena, prodaja, prodaja izravnom pogodbom, davanje na korištenje izravnom pogodbom, razvrgnuće suvlasničke zajednice, osnivanje prava građenja i osnivanje prava služnosti.

Osnovna načela raspolaganja državnim poljoprivrednim zemljištem na području Općine Gvozd su:

- Državno poljoprivredno zemljište mora biti u funkciji poljoprivredne proizvodnje uzimajući u obzir tradicijsku proizvodnju ovog kraja i specifičnosti pojedinih poljoprivrednih površina definiranih ovim Programom,
- Općina Gvozd sve slobodne površine državnog poljoprivrednog zemljišta odrediti će za zakup,
- Prilikom davanja u zakup državnog poljoprivrednog zemljišta poštivat će se odredbe čl. 36. Zakona i odluke Općine o maksimalnoj površini koja se može dati u zakup pojedinoj pravnoj ili fizičkoj osobi na području Općine Gvozd koja je sastavni dio ovog Programa,
- Prilikom davanja na privremeno korištenje državnog poljoprivrednog zemljišta poštivat će se odredbe čl. 57. Zakona,
- Promjena namjene poljoprivrednog zemljišta u nepoljoprivredne svrhe provoditi će se u skladu s dokumentima prostornog uređenja,
- Preko općinskih službi i nadležnih institucija provodit će se stalni nadzor i poduzimati mjere za nepoštivanje preuzetih obveza za one koji raspolažu državnim poljoprivrednim zemljištem.

3. UKUPNA POVRŠINA POLJOPRIVREDNOG ZEMLJIŠTA U VLASNIŠTVU REPUBLIKE HRVATSKE

Prema službeno dostavljenim podacima Državne geodetske uprave ukupna površina poljoprivrednog zemljišta u vlasništvu Republike Hrvatske, koje je u katastarskom operatu nadležnog Područnog ureda za katastar Sisak, upisana kao poljoprivredno zemljište sukladno ovom Zakonu, iznosi 472,2120 hektara.

Od sveukupne navedene površine 6,5513 hektara poljoprivrednog zemljišta u vlasništvu Republike Hrvatske nalazi se unutar granica građevinskog područja ili ima svojstvo javnog vodnog dobra te se nalaze pod dosadašnjim oblicima raspolaganja.

Popis svih katastarskih čestica poljoprivrednog zemljišta u vlasništvu RH za Općinu Gvozd nalazi se u PRILOGU 1.

Kopija katastarskog plana sa prikazom svih katastarskih čestica poljoprivrednog zemljišta u vlasništvu RH sa podlogom digitalne ortofoto karte Općine Gvozd izrađena je prema službeno dostavljenim podacima Državne geodetske uprave za potrebe izrade Programa i nalazi se u PRILOGU KKP-1 dok je njen umanjeni prikaz vidljiv na slici 2.

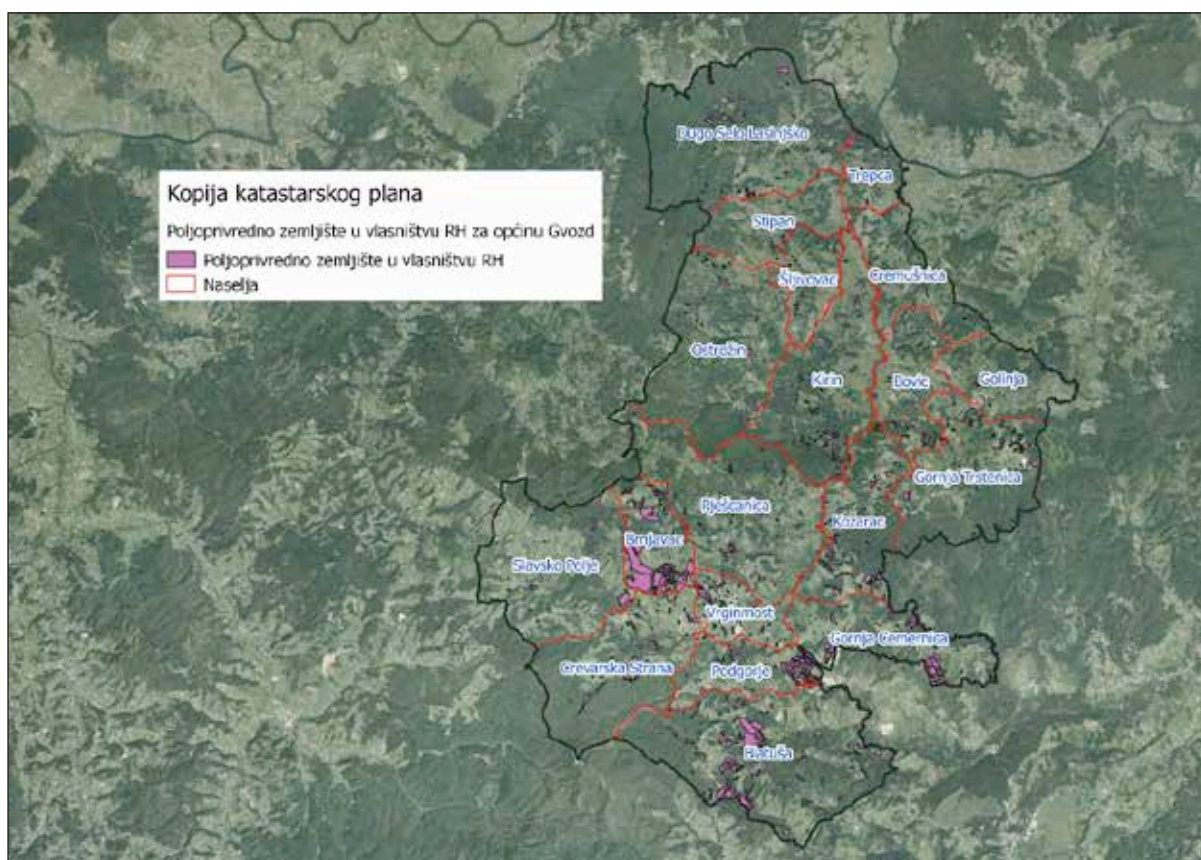

Slika 2: Državno poljoprivredno zemljište na području Općine Gvozd

Izvor: Državna geodetska uprava, obrada autora

Na području Općine Gvozd postoje područja koja se nalaze u području ekološke mreže (Natura 2000), slika 3. Popis katastarskih čestica poljoprivrednog zemljišta u vlasništvu RH po katastarskim općinama koje se nalaze u području Nature 2000, za koje je potrebno provesti postupak ocjene prihvatljivosti Programa za ekološku mrežu sukladno čl. 29 st. 13. Zakona, nalaze se u PRILOGU 2.

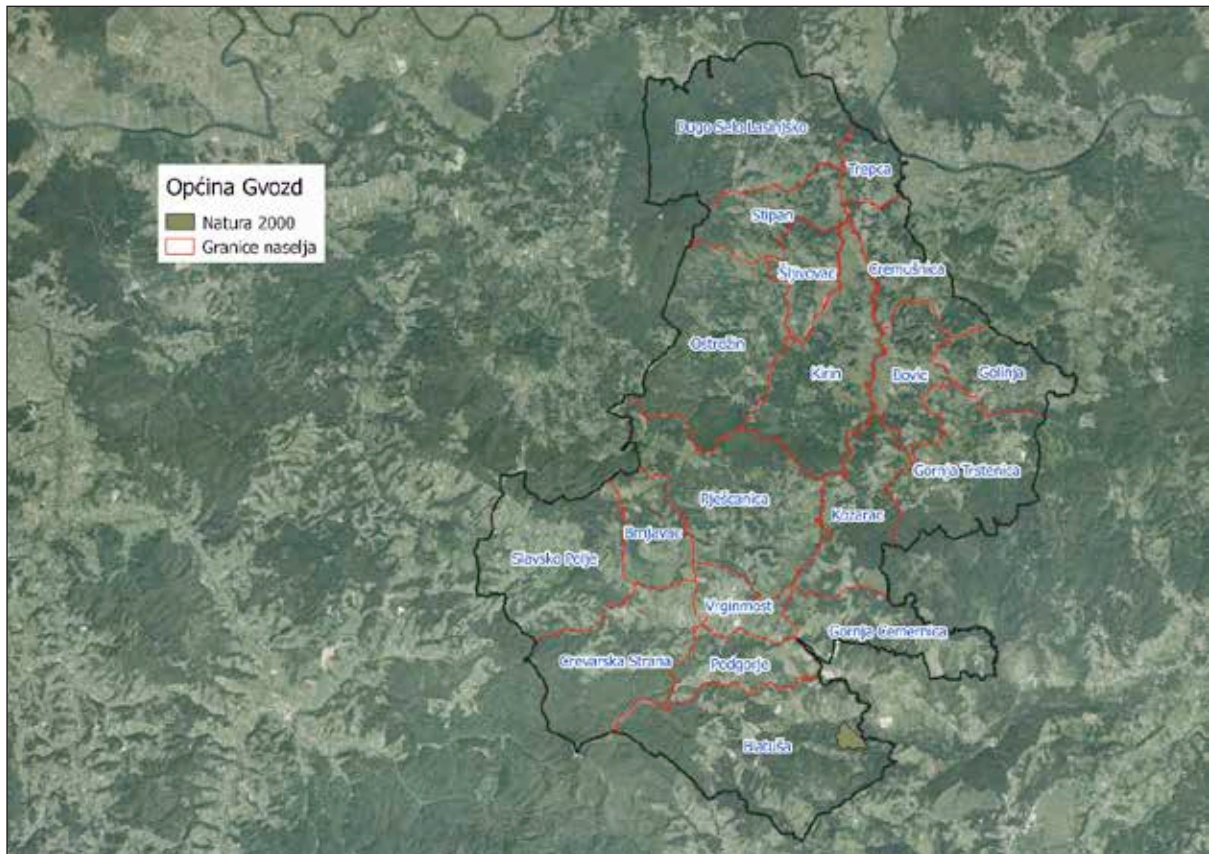

Slika 3: Zaštićena područja (Natura 2000), Izvor: Hrvatska agencija za okoliš i prirodu - Bio portal - obrada autora

4. PODACI O DOSADAŠNJEM RASPOLAGANJU POLJOPRIVREDNIM ZEMLJIŠTEM U VLASNIŠTVU DRŽAVE

Poljoprivrednim zemljište u vlasništvu Republike Hrvatske na području Općine Gvozd raspolaže se temeljem sljedećih oblika raspolaganja prikazanih u tablici 1.

Tablica 1: Prikaz dosadašnjeg raspolaganja poljoprivrednim zemljištem u vlasništvu RH

OBLIK RASPOLAGANJA	Ukupan broj ugovora	Ukupna površina po ugovorima (ha)
PRIVREMENO KORIŠTENJE	4	76,7408
ZAKUP	2	142,2677
UKUPNO	6	219,0085

Kopija katastarskog plana sa prikazom svih katastarskih čestica poljoprivrednog zemljišta u vlasništvu RH koje su pod jednim od oblika raspolaganja, sa podlogom digitalne ortofoto karte Općine Gvozd izrađena je prema službeno dostavljenim podacima Državne geodetske uprave, podataka Općine Gvozd i Ministarstva poljoprivrede za potrebe izrade Programa i nalazi se u PRILOGU KKP-2 dok je njen umanjeni prikaz vidljiv na slici 4.

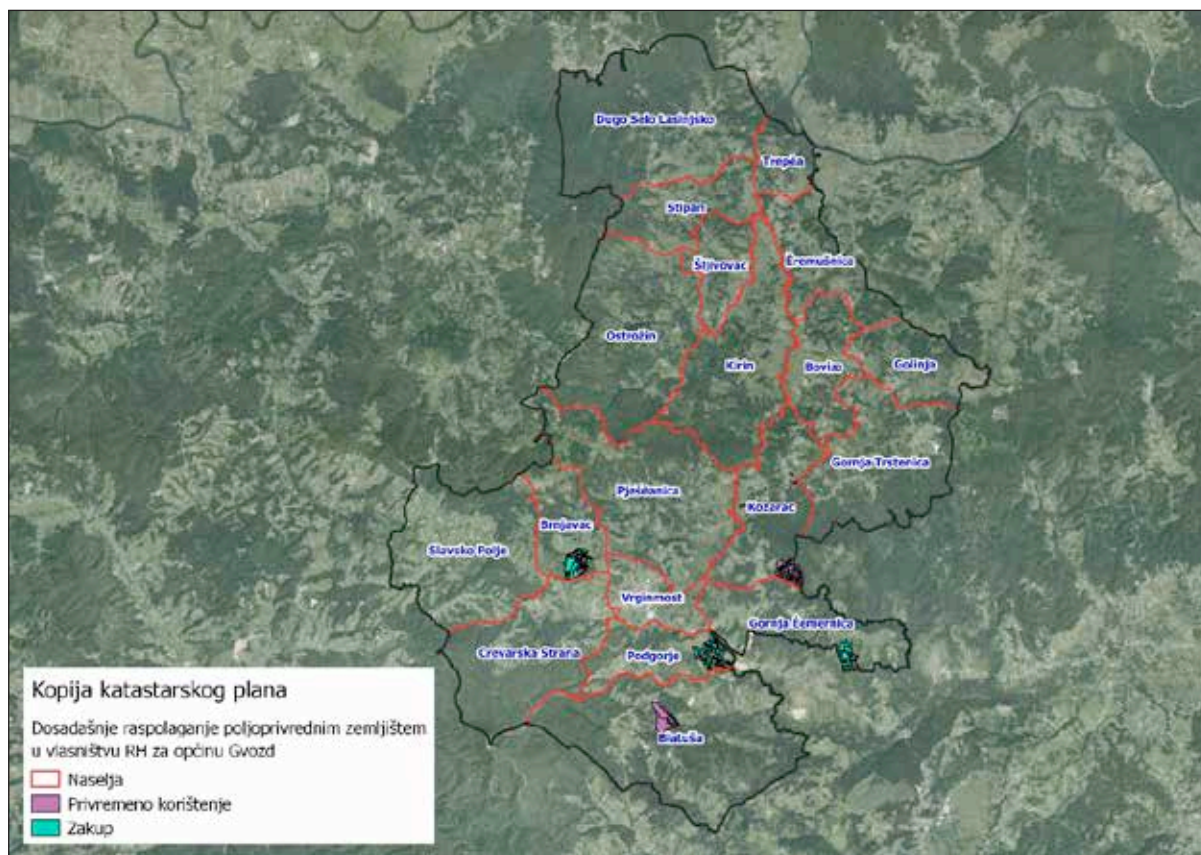

*Slika 4: Prikaz dosadašnjeg raspolaganja poljoprivrednim zemljištem u vlasništvu RH
Izvor: Državna geodetska uprava, Općina Gvozd, Ministarstvo poljoprivrede - obrada autora*

5. POVRŠINE ODREĐENE ZA ZAKUP

Maksimalna površina koja se na području Općine Gvozd može dati u zakup pojedinoj fizičkoj ili pravnoj osobi iznosi 45,00 ha.

Na području Općine Gvozd za zakup poljoprivrednog zemljišta određeno je 465,6607 hektara.

Kopija katastarskog plana sa prikazom svih katastarskih čestica poljoprivrednog zemljišta u vlasništvu RH koje su određene za davanje u zakup, sa podlogom digitalne ortofoto karte Općine Gvozd izrađena je prema službeno dostavljenim podacima Državne geodetske uprave, podataka Općine Gvozd i Ministarstva poljoprivrede za potrebe izrade Programa i nalazi se u PRILOGU KKP-3 dok je njen umanjeni prikaz vidljiv na slici 5.

Popis svih katastarskih čestica poljoprivrednog zemljišta u vlasništvu RH određenih za davanje u zakup nalazi se u PRILOGU 1.

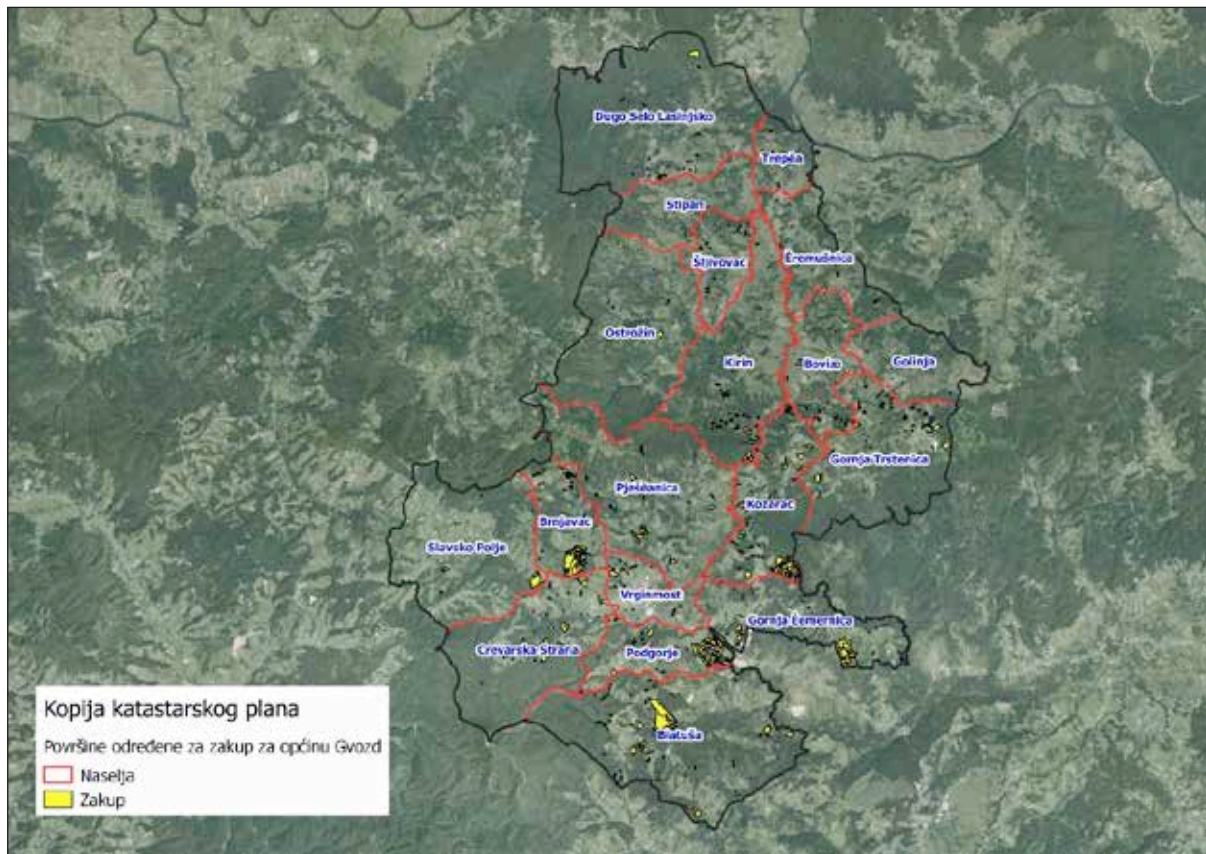

Slika 5: Površine određene za davanje u zakup

Izvor: Državna geodetska uprava, Općina Gvozd - obrada autora

Od sveukupne navedene površine 253,2035 hektara ne nalazi se pod niti jednim oblikom raspolaganja kako je prikazano po katastarskim općinama u tablici 2, a čiji umanjeni prikaz možemo vidjeti na slici 6.

Tablica 2: Površine određene za zakup koje nisu pod niti jednim oblikom raspolaganja

NAZIV KATASTARSKE OPĆINE	Površina (ha)
BLATUŠA	36,3658
BOVIĆ	10,7919
BRNJAVAC	12,2172
ČEMERNICA	18,3608
ČREMUŠNICA	4,0565
DUGO SELO LASINJSKO	10,3465
GOLINJA	0,1822
GORNJA TRSTENICA	22,8142
KIRIN	17,8492
KOZARAC	27,7913
OSTROŽIN	4,4278
PJEŠČANICA	18,6211
PODGORJE	19,6445
SLAVSKO POLJE	24,2982
ŠLJIVOVAC	3,0809
STIPAN	1,3753
TREPČA	1,7476
VRGINMOST	19,2325
UKUPNO	253,2035

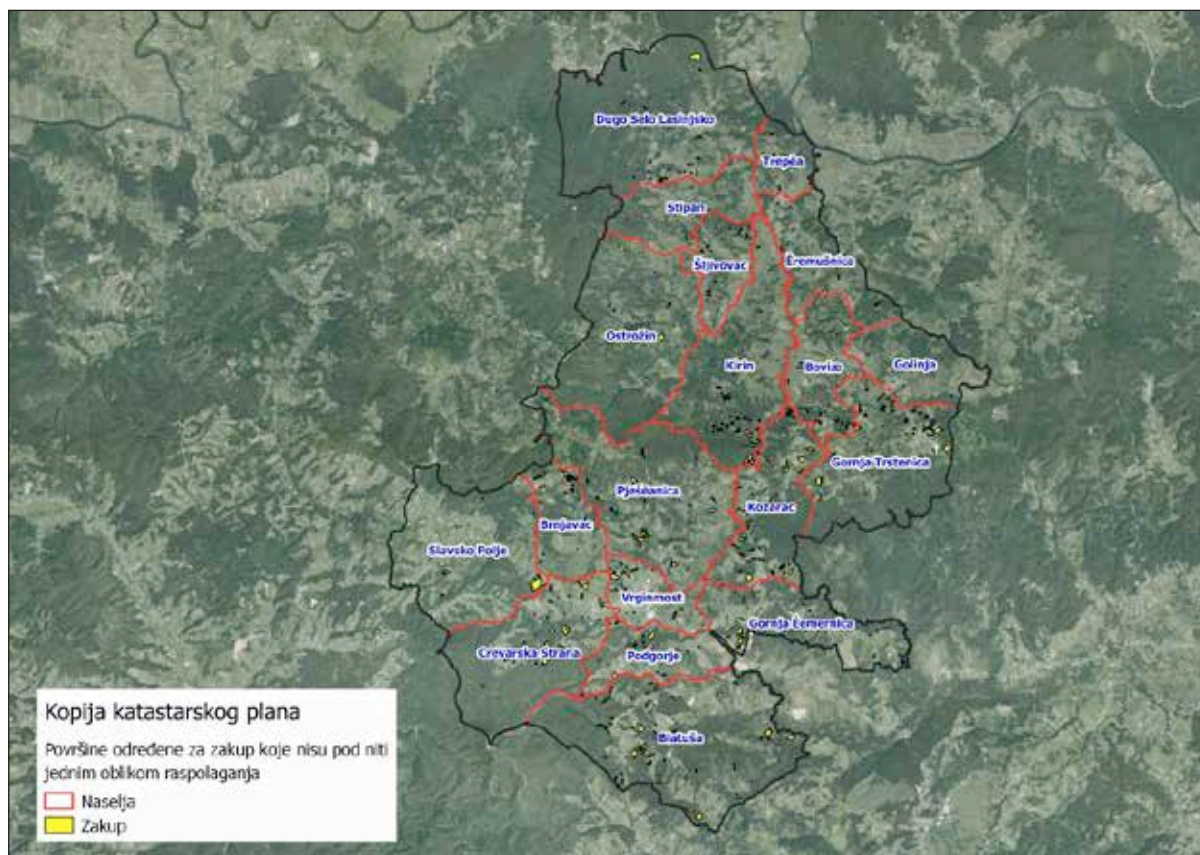

*Slika 6: Površine određene za davanje u zakup koje nisu pod niti jednim oblikom raspolaganja
Izvor: Državna geodetska uprava, Općina Gvozd - obrada autora*

6. POVRŠINE ODREĐENE ZA PRODAJU

Na području Općine Gvozd ne postoje površine poljoprivrednog zemljišta u vlasništvu Republike Hrvatske određene za prodaju.

7. POVRŠINE ODREĐENE ZA POVROT

Ured državne uprave u Sisačko-moslavačkoj županiji očitovao se o površini koju je potrebno osigurati kao nadoknadu za oduzetu imovinu. Istaknuto je kako bi se katastarska čestica 474/2, k.o. Vrginmost trebala osigurati za povrat. Međutim, navedena katastarska čestica nije dio ovog Programa jer su u katastarski operat kao vlasnik upisane fizičke osobe, a ne Republika Hrvatska. Stoga na području Općine Gvozd ne postoje površine poljoprivrednog zemljišta u vlasništvu Republike Hrvatske određene za povrat.

8. POVRŠINE ODREĐENE ZA ZAKUP ZA RIBNJAKE

Na području Općine Gvozd ne postoje površine poljoprivrednog zemljišta u vlasništvu Republike Hrvatske određene za zakup ribnjaka.

9. POVRŠINE ODREĐENE ZA ZAKUP ZAJEDNIČKIH PAŠNJAKA

Na području Općine Gvozd ne postoje površine poljoprivrednog zemljišta u vlasništvu Republike Hrvatske određene za zakup zajedničkih pašnjaka.

10. POVRŠINE ODREĐENE ZA OSTALE NAMJENE

Na području Općine Gvozd ne postoje površine poljoprivrednog zemljišta u vlasništvu Republike Hrvatske određene za ostale nepoljoprivredne namjene.

PRILOZI:**1. Dokumentacija sukladno Pravilniku o dokumentaciji potrebnoj za donošenje Programa raspolaganja poljoprivrednim zemljištem u vlasništvu RH (NN 27/2018):**

- Kopija katastarskog plana/očitovanje DGU o dostavljenim podacima,
- Zemljišnoknjižni izvadci, Posjedovni listovi,
- Uvjerenje Upravnog tijela županije, odnosno Grada Zagreba, nadležnog za prostorno uređenje nalaze li se predmetne čestice izvan granica građevinskog područja,
- Očitovanje Ureda državne uprave u županiji, odnosno Grada Zagreba o podnesenim zahtjevima za povrat oduzete imovine,
- Uvjerenje Hrvatskih šuma d.o.o.,
- Očitovanje Hrvatskih voda,
- Uvjerenje Upravnog tijela županije, odnosno Grada Zagreba, nadležnog za prostorno uređenje jesu li predmetne čestice u obuhvatu postojećeg i/ili planiranog sustava javnog navodnjavanja,
- Očitovanje Hrvatskog centra za razminiranje.

2. Popis priloga iz detaljne razrade Programa

1. PRILOG 1: Popis katastarskih čestica poljoprivrednog zemljišta u vlasništvu RH po katastarskim općinama
2. PRILOG KKP-1: Kopija katastarskog plana - poljoprivredno zemljište u vlasništvu RH za Općinu Gvozd
3. PRILOG 2: Popis katastarskih čestica poljoprivrednog zemljišta u vlasništvu RH po katastarskim općinama koje se nalaze u području Nature 2000
4. PRILOG KKP-2: Kopija katastarskog plana - dosadašnje raspolaganje poljoprivrednim zemljištem u vlasništvu RH za općinu Gvozd
5. PRILOG KKP-3: Kopija katastarskog plana - površine određene za zakup za Općinu Gvozd.

r.br	županija	općina	katatarska općina naziv	katatarska općina brojčana oznaka	katatarska čestica broj	katatarska čestica površina m ²	katatarska čestica način uporabe/katatarska kultura	katatarska čestica predviđeni oblik raspolaganja	katatarska čestica specifičnosti	katatarska čestica dosadašnji oblik raspolaganja	katatarska čestica trajanje raspolaganja (do datuma)	NAPOMENA
1	2	3	4	5	6	7	8	9	10	11	12	13
1	SISAČKO-MOSLAVAČKA	GVOZD	PODGORJE	333778	215/1	12452	ORANICA		DIO GP	ZAKUP	28.12.2031.	
2	SISAČKO-MOSLAVAČKA	GVOZD	PODGORJE	333778	467/17	1511	PAŠNIAK	ZAKUP	P2	ZAKUP	28.12.2031.	
3	SISAČKO-MOSLAVAČKA	GVOZD	PODGORJE	333778	467/18	1834	PAŠNIAK	ZAKUP	P2	ZAKUP	28.12.2031.	
4	SISAČKO-MOSLAVAČKA	GVOZD	PODGORJE	333778	467/19	9729	PAŠNIAK	ZAKUP	P2	ZAKUP	28.12.2031.	
5	SISAČKO-MOSLAVAČKA	GVOZD	PODGORJE	333778	468	1680	ORANICA	ZAKUP	P2	ZAKUP	28.12.2031.	
6	SISAČKO-MOSLAVAČKA	GVOZD	PODGORJE	333778	469/1	1500	ORANICA	ZAKUP	P2	ZAKUP	28.12.2031.	
7	SISAČKO-MOSLAVAČKA	GVOZD	PODGORJE	333778	469/2	1500	ORANICA	ZAKUP	P2	ZAKUP	28.12.2031.	
8	SISAČKO-MOSLAVAČKA	GVOZD	PODGORJE	333778	470	1543	ORANICA	ZAKUP	P2	ZAKUP	28.12.2031.	
9	SISAČKO-MOSLAVAČKA	GVOZD	PODGORJE	333778	471	3043	ORANICA	ZAKUP	P2	ZAKUP	28.12.2031.	
10	SISAČKO-MOSLAVAČKA	GVOZD	PODGORJE	333778	472	3363	ORANICA	ZAKUP	P2	ZAKUP	28.12.2031.	
11	SISAČKO-MOSLAVAČKA	GVOZD	PODGORJE	333778	473	694	ORANICA	ZAKUP	P2	ZAKUP	28.12.2031.	
12	SISAČKO-MOSLAVAČKA	GVOZD	PODGORJE	333778	474	514	ORANICA	ZAKUP	P2	ZAKUP	28.12.2031.	
13	SISAČKO-MOSLAVAČKA	GVOZD	PODGORJE	333778	475	3694	ORANICA	ZAKUP	P2	ZAKUP	28.12.2031.	
14	SISAČKO-MOSLAVAČKA	GVOZD	PODGORJE	333778	476	4445	ORANICA	ZAKUP	P2	ZAKUP	28.12.2031.	
15	SISAČKO-MOSLAVAČKA	GVOZD	PODGORJE	333778	477	496	ORANICA	ZAKUP	P2	ZAKUP	28.12.2031.	
16	SISAČKO-MOSLAVAČKA	GVOZD	PODGORJE	333778	478	2406	ORANICA	ZAKUP	P2	ZAKUP	28.12.2031.	
17	SISAČKO-MOSLAVAČKA	GVOZD	PODGORJE	333778	479	2654	ORANICA	ZAKUP	P2	ZAKUP	28.12.2031.	
18	SISAČKO-MOSLAVAČKA	GVOZD	PODGORJE	333778	480	6729	ORANICA	ZAKUP	P2	ZAKUP	28.12.2031.	
19	SISAČKO-MOSLAVAČKA	GVOZD	PODGORJE	333778	481	1500	ORANICA	ZAKUP	P2	ZAKUP	28.12.2031.	
20	SISAČKO-MOSLAVAČKA	GVOZD	PODGORJE	333778	482/1	1586	ORANICA	ZAKUP	P2	ZAKUP	28.12.2031.	
21	SISAČKO-MOSLAVAČKA	GVOZD	PODGORJE	333778	482/2	1586	ORANICA	ZAKUP	P2	ZAKUP	28.12.2031.	
22	SISAČKO-MOSLAVAČKA	GVOZD	PODGORJE	333778	482/3	1590	ORANICA	ZAKUP	P2	ZAKUP	28.12.2031.	
23	SISAČKO-MOSLAVAČKA	GVOZD	PODGORJE	333778	482/4	1590	ORANICA	ZAKUP	P2	ZAKUP	28.12.2031.	
24	SISAČKO-MOSLAVAČKA	GVOZD	PODGORJE	333778	483	11916	ORANICA	ZAKUP	P2	ZAKUP	28.12.2031.	
25	SISAČKO-MOSLAVAČKA	GVOZD	PODGORJE	333778	484	745	ORANICA	ZAKUP	P2	ZAKUP	28.12.2031.	
26	SISAČKO-MOSLAVAČKA	GVOZD	PODGORJE	333778	485/1	3482	ORANICA	ZAKUP	P2	ZAKUP	28.12.2031.	
27	SISAČKO-MOSLAVAČKA	GVOZD	PODGORJE	333778	485/2	4197	ORANICA	ZAKUP	P2	ZAKUP	28.12.2031.	
28	SISAČKO-MOSLAVAČKA	GVOZD	PODGORJE	333778	486	7269	ORANICA	ZAKUP	P2	ZAKUP	28.12.2031.	
29	SISAČKO-MOSLAVAČKA	GVOZD	PODGORJE	333778	492/1	4683	PAŠNIAK	ZAKUP	P2	ZAKUP	28.12.2031.	
30	SISAČKO-MOSLAVAČKA	GVOZD	PODGORJE	333778	493/3	3345	ORANICA	ZAKUP	P2	ZAKUP	28.12.2031.	
31	SISAČKO-MOSLAVAČKA	GVOZD	PODGORJE	333778	493/4	3327	ORANICA	ZAKUP	P2	ZAKUP	28.12.2031.	
32	SISAČKO-MOSLAVAČKA	GVOZD	PODGORJE	333778	494	15084	ORANICA	ZAKUP	P2	ZAKUP	28.12.2031.	
33	SISAČKO-MOSLAVAČKA	GVOZD	PODGORJE	333778	495	3597	ORANICA	ZAKUP	P2	ZAKUP	28.12.2031.	
34	SISAČKO-MOSLAVAČKA	GVOZD	PODGORJE	333778	496	8330	ORANICA	ZAKUP	P2	ZAKUP	28.12.2031.	
35	SISAČKO-MOSLAVAČKA	GVOZD	PODGORJE	333778	497/1	1424	ORANICA	ZAKUP	P2	ZAKUP	28.12.2031.	

36	SISAČKO-MOSLAVAČKA	GVOZD	PODGORJE	333778	499	5852	ORANICA	ZAKUP	ZAKUP	28.12.2031.
37	SISAČKO-MOSLAVAČKA	GVOZD	PODGORJE	333778	500	5352	ORANICA	ZAKUP	ZAKUP	28.12.2031.
38	SISAČKO-MOSLAVAČKA	GVOZD	PODGORJE	333778	501	9581	ORANICA	ZAKUP	ZAKUP	28.12.2031.
39	SISAČKO-MOSLAVAČKA	GVOZD	PODGORJE	333778	502	1518	ORANICA	ZAKUP	ZAKUP	28.12.2031.
40	SISAČKO-MOSLAVAČKA	GVOZD	PODGORJE	333778	503	1173	ORANICA	ZAKUP	ZAKUP	28.12.2031.
41	SISAČKO-MOSLAVAČKA	GVOZD	PODGORJE	333778	504	3046	ORANICA	ZAKUP	ZAKUP	28.12.2031.
42	SISAČKO-MOSLAVAČKA	GVOZD	PODGORJE	333778	505	5956	ORANICA	ZAKUP	ZAKUP	28.12.2031.
43	SISAČKO-MOSLAVAČKA	GVOZD	PODGORJE	333778	506	4284	ORANICA	ZAKUP	ZAKUP	28.12.2031.
44	SISAČKO-MOSLAVAČKA	GVOZD	PODGORJE	333778	506/1	2140	ORANICA	ZAKUP	ZAKUP	28.12.2031.
45	SISAČKO-MOSLAVAČKA	GVOZD	PODGORJE	333778	507	3856	ORANICA	ZAKUP	ZAKUP	28.12.2031.
46	SISAČKO-MOSLAVAČKA	GVOZD	PODGORJE	333778	508/1	1241	ORANICA	ZAKUP	ZAKUP	28.12.2031.
47	SISAČKO-MOSLAVAČKA	GVOZD	PODGORJE	333778	508/2	2115	ORANICA	ZAKUP	ZAKUP	28.12.2031.
48	SISAČKO-MOSLAVAČKA	GVOZD	PODGORJE	333778	509	9046	ORANICA	ZAKUP	ZAKUP	28.12.2031.
49	SISAČKO-MOSLAVAČKA	GVOZD	PODGORJE	333778	510	6406	ORANICA	ZAKUP	ZAKUP	28.12.2031.
50	SISAČKO-MOSLAVAČKA	GVOZD	PODGORJE	333778	511/1	10855	ORANICA	ZAKUP	ZAKUP	28.12.2031.
51	SISAČKO-MOSLAVAČKA	GVOZD	PODGORJE	333778	512	4514	ORANICA	ZAKUP	ZAKUP	28.12.2031.
52	SISAČKO-MOSLAVAČKA	GVOZD	PODGORJE	333778	513	7420	ORANICA	ZAKUP	ZAKUP	28.12.2031.
53	SISAČKO-MOSLAVAČKA	GVOZD	PODGORJE	333778	515/1	5154	ORANICA	ZAKUP	ZAKUP	28.12.2031.
54	SISAČKO-MOSLAVAČKA	GVOZD	PODGORJE	333778	515/2	5294	ORANICA	ZAKUP	ZAKUP	28.12.2031.
55	SISAČKO-MOSLAVAČKA	GVOZD	PODGORJE	333778	515/3	5280	ORANICA	ZAKUP	ZAKUP	28.12.2031.
56	SISAČKO-MOSLAVAČKA	GVOZD	PODGORJE	333778	516	10495	ORANICA	ZAKUP	ZAKUP	28.12.2031.
57	SISAČKO-MOSLAVAČKA	GVOZD	PODGORJE	333778	517	13951	ORANICA	ZAKUP	ZAKUP	28.12.2031.
58	SISAČKO-MOSLAVAČKA	GVOZD	PODGORJE	333778	517/1	10250	ORANICA	ZAKUP	ZAKUP	28.12.2031.
59	SISAČKO-MOSLAVAČKA	GVOZD	PODGORJE	333778	517/2	10844	ORANICA	ZAKUP	ZAKUP	28.12.2031.
60	SISAČKO-MOSLAVAČKA	GVOZD	PODGORJE	333778	518/1	7934	ORANICA	ZAKUP	ZAKUP	28.12.2031.
61	SISAČKO-MOSLAVAČKA	GVOZD	PODGORJE	333778	518/2	8146	ORANICA	ZAKUP	ZAKUP	28.12.2031.
62	SISAČKO-MOSLAVAČKA	GVOZD	PODGORJE	333778	519	212	ORANICA	ZAKUP	ZAKUP	28.12.2031.
63	SISAČKO-MOSLAVAČKA	GVOZD	PODGORJE	333778	522	3924	ORANICA	ZAKUP	ZAKUP	28.12.2031.
64	SISAČKO-MOSLAVAČKA	GVOZD	PODGORJE	333778	523	1838	ORANICA	ZAKUP	ZAKUP	28.12.2031.
65	SISAČKO-MOSLAVAČKA	GVOZD	PODGORJE	333778	524	6122	ORANICA	ZAKUP	ZAKUP	28.12.2031.
66	SISAČKO-MOSLAVAČKA	GVOZD	PODGORJE	333778	525	4503	ORANICA	ZAKUP	ZAKUP	28.12.2031.
67	SISAČKO-MOSLAVAČKA	GVOZD	PODGORJE	333778	528	5787	ORANICA	ZAKUP	ZAKUP	28.12.2031.
68	SISAČKO-MOSLAVAČKA	GVOZD	PODGORJE	333778	529	2759	ORANICA	ZAKUP	ZAKUP	28.12.2031.
69	SISAČKO-MOSLAVAČKA	GVOZD	PODGORJE	333778	530	1921	ORANICA	ZAKUP	ZAKUP	28.12.2031.
70	SISAČKO-MOSLAVAČKA	GVOZD	PODGORJE	333778	531	2802	ORANICA	ZAKUP	ZAKUP	28.12.2031.
71	SISAČKO-MOSLAVAČKA	GVOZD	PODGORJE	333778	532	1867	ORANICA	ZAKUP	ZAKUP	28.12.2031.
72	SISAČKO-MOSLAVAČKA	GVOZD	PODGORJE	333778	533/1	8287	ORANICA	ZAKUP	ZAKUP	28.12.2031.
73	SISAČKO-MOSLAVAČKA	GVOZD	PODGORJE	333778	533/2	8287	ORANICA	ZAKUP	ZAKUP	28.12.2031.
74	SISAČKO-MOSLAVAČKA	GVOZD	PODGORJE	333778	534	3104	ORANICA	ZAKUP	ZAKUP	28.12.2031.
75	SISAČKO-MOSLAVAČKA	GVOZD	PODGORJE	333778	535	3223	ORANICA	ZAKUP	ZAKUP	28.12.2031.

76	SISAČKO-MOSLAVAČKA	GVOZD	PODGORJE	333778	536	3474	ORANICA	ZAKUP	P2	ZAKUP	28.12.2031.
77	SISAČKO-MOSLAVAČKA	GVOZD	PODGORJE	333778	537	8776	ORANICA	ZAKUP	P2	ZAKUP	28.12.2031.
78	SISAČKO-MOSLAVAČKA	GVOZD	PODGORJE	333778	538	8355	ORANICA	ZAKUP	P2	ZAKUP	28.12.2031.
79	SISAČKO-MOSLAVAČKA	GVOZD	PODGORJE	333778	539/1	4694	ORANICA	ZAKUP	P2	ZAKUP	28.12.2031.
80	SISAČKO-MOSLAVAČKA	GVOZD	PODGORJE	333778	540	13340	ORANICA	ZAKUP	P2	ZAKUP	28.12.2031.
81	SISAČKO-MOSLAVAČKA	GVOZD	PODGORJE	333778	541	2331	ORANICA	ZAKUP	P2	ZAKUP	28.12.2031.
82	SISAČKO-MOSLAVAČKA	GVOZD	PODGORJE	333778	542	2277	ORANICA	ZAKUP	P2	ZAKUP	28.12.2031.
83	SISAČKO-MOSLAVAČKA	GVOZD	PODGORJE	333778	543	7147	ORANICA	ZAKUP	P2	ZAKUP	28.12.2031.
84	SISAČKO-MOSLAVAČKA	GVOZD	PODGORJE	333778	544/1	1838	ORANICA	ZAKUP		ZAKUP	28.12.2031.
85	SISAČKO-MOSLAVAČKA	GVOZD	PODGORJE	333778	544/2	3669	ORANICA	ZAKUP		ZAKUP	28.12.2031.
86	SISAČKO-MOSLAVAČKA	GVOZD	PODGORJE	333778	544/3	611	ORANICA	ZAKUP		ZAKUP	28.12.2031.
87	SISAČKO-MOSLAVAČKA	GVOZD	PODGORJE	333778	545/1	11556	ORANICA	ZAKUP	P2	ZAKUP	28.12.2031.
88	SISAČKO-MOSLAVAČKA	GVOZD	PODGORJE	333778	545/2	7704	ORANICA	ZAKUP		ZAKUP	28.12.2031.
89	SISAČKO-MOSLAVAČKA	GVOZD	PODGORJE	333778	545/3	7704	ORANICA	ZAKUP	P2	ZAKUP	28.12.2031.
90	SISAČKO-MOSLAVAČKA	GVOZD	PODGORJE	333778	545/4	7704	ORANICA	ZAKUP	P2	ZAKUP	28.12.2031.
91	SISAČKO-MOSLAVAČKA	GVOZD	PODGORJE	333778	546/2	4183	PAŠNIAK	ZAKUP	P2	ZAKUP	28.12.2031.
92	SISAČKO-MOSLAVAČKA	GVOZD	PODGORJE	333778	546/3	4187	PAŠNIAK	ZAKUP	P2	ZAKUP	28.12.2031.
93	SISAČKO-MOSLAVAČKA	GVOZD	PODGORJE	333778	547	10265	PAŠNIAK	ZAKUP	P2	ZAKUP	28.12.2031.
94	SISAČKO-MOSLAVAČKA	GVOZD	PODGORJE	333778	180/1	21292	ORANICA	ZAKUP	P2	ZAKUP	28.12.2031.
95	SISAČKO-MOSLAVAČKA	GVOZD	PODGORJE	333778	180/2	10556	ORANICA	ZAKUP	P2	ZAKUP	28.12.2031.
96	SISAČKO-MOSLAVAČKA	GVOZD	PODGORJE	333778	180/3	6618	ORANICA	ZAKUP	P2	ZAKUP	28.12.2031.
97	SISAČKO-MOSLAVAČKA	GVOZD	PODGORJE	333778	180/11	8074	ORANICA	ZAKUP	P2	ZAKUP	28.12.2031.
98	SISAČKO-MOSLAVAČKA	GVOZD	PODGORJE	333778	467/4	11193	PAŠNIAK	ZAKUP	P2	ZAKUP	28.12.2031.
99	SISAČKO-MOSLAVAČKA	GVOZD	PODGORJE	333778	467/20	5970	ORANICA	ZAKUP	P2	ZAKUP	28.12.2031.
100	SISAČKO-MOSLAVAČKA	GVOZD	PODGORJE	333778	467/21	6114	ORANICA	ZAKUP	P2	ZAKUP	28.12.2031.
101	SISAČKO-MOSLAVAČKA	GVOZD	PODGORJE	333778	467/22	396	ORANICA	ZAKUP	P2	ZAKUP	28.12.2031.
102	SISAČKO-MOSLAVAČKA	GVOZD	PODGORJE	333778	467/23	12426	ORANICA	ZAKUP	P2	ZAKUP	28.12.2031.
103	SISAČKO-MOSLAVAČKA	GVOZD	PODGORJE	333778	467/24	1870	ORANICA	ZAKUP	P2	ZAKUP	28.12.2031.
104	SISAČKO-MOSLAVAČKA	GVOZD	PODGORJE	333778	467/25	3884	ORANICA	ZAKUP	P2	ZAKUP	28.12.2031.
105	SISAČKO-MOSLAVAČKA	GVOZD	PODGORJE	333778	467/26	4604	ORANICA	ZAKUP	P2	ZAKUP	28.12.2031.
106	SISAČKO-MOSLAVAČKA	GVOZD	PODGORJE	333778	467/27	12301	ORANICA	ZAKUP	P2	ZAKUP	28.12.2031.
107	SISAČKO-MOSLAVAČKA	GVOZD	PODGORJE	333778	467/28	5970	ORANICA	ZAKUP	P2	ZAKUP	28.12.2031.
108	SISAČKO-MOSLAVAČKA	GVOZD	PODGORJE	333778	467/29	2176	ORANICA	ZAKUP	P2	ZAKUP	28.12.2031.
109	SISAČKO-MOSLAVAČKA	GVOZD	PODGORJE	333778	467/30	12229	ORANICA	ZAKUP	P2	ZAKUP	28.12.2031.
110	SISAČKO-MOSLAVAČKA	GVOZD	PODGORJE	333778	467/31	1583	ORANICA	ZAKUP	P2	ZAKUP	28.12.2031.
111	SISAČKO-MOSLAVAČKA	GVOZD	PODGORJE	333778	467/32	5755	ORANICA	ZAKUP	P2	ZAKUP	28.12.2031.
112	SISAČKO-MOSLAVAČKA	GVOZD	PODGORJE	333778	467/33	8578	ORANICA	ZAKUP	P2	ZAKUP	28.12.2031.
113	SISAČKO-MOSLAVAČKA	GVOZD	ČEMERNICA	333573	597/6	8632	ORANICA	ZAKUP		ZAKUP	28.12.2031.
114	SISAČKO-MOSLAVAČKA	GVOZD	ČEMERNICA	333573	597/7	7193	ORANICA	ZAKUP		ZAKUP	28.12.2031.
115	SISAČKO-MOSLAVAČKA	GVOZD	ČEMERNICA	333573	597/8	6006	ORANICA	ZAKUP		ZAKUP	28.12.2031.

116	SISAČKO-MOSLAVAČKA	GVOZD	ČEMERNICA	333573	597/9	12049	ORANICA	ZAKUP	ZAKUP	28.12.2031.
117	SISAČKO-MOSLAVAČKA	GVOZD	ČEMERNICA	333573	597/10	3108	ORANICA	ZAKUP	ZAKUP	28.12.2031.
118	SISAČKO-MOSLAVAČKA	GVOZD	ČEMERNICA	333573	597/11	2482	ORANICA	ZAKUP	ZAKUP	28.12.2031.
119	SISAČKO-MOSLAVAČKA	GVOZD	ČEMERNICA	333573	597/12	1726	ORANICA	ZAKUP	ZAKUP	28.12.2031.
120	SISAČKO-MOSLAVAČKA	GVOZD	ČEMERNICA	333573	597/13	13059	ORANICA	ZAKUP	ZAKUP	28.12.2031.
121	SISAČKO-MOSLAVAČKA	GVOZD	ČEMERNICA	333573	597/14	5988	ORANICA	ZAKUP	ZAKUP	28.12.2031.
122	SISAČKO-MOSLAVAČKA	GVOZD	ČEMERNICA	333573	597/15	13153	ORANICA	ZAKUP	ZAKUP	28.12.2031.
123	SISAČKO-MOSLAVAČKA	GVOZD	ČEMERNICA	333573	597/21	10711	ORANICA	ZAKUP	ZAKUP	28.12.2031.
124	SISAČKO-MOSLAVAČKA	GVOZD	ČEMERNICA	333573	597/22	1471	ORANICA	ZAKUP	ZAKUP	28.12.2031.
125	SISAČKO-MOSLAVAČKA	GVOZD	ČEMERNICA	333573	597/23	2626	ORANICA	ZAKUP	ZAKUP	28.12.2031.
126	SISAČKO-MOSLAVAČKA	GVOZD	ČEMERNICA	333573	597/24	10607	ORANICA	ZAKUP	ZAKUP	28.12.2031.
127	SISAČKO-MOSLAVAČKA	GVOZD	ČEMERNICA	333573	597/25	8783	ORANICA	ZAKUP	ZAKUP	28.12.2031.
128	SISAČKO-MOSLAVAČKA	GVOZD	ČEMERNICA	333573	597/26	6769	ORANICA	ZAKUP	ZAKUP	28.12.2031.
129	SISAČKO-MOSLAVAČKA	GVOZD	ČEMERNICA	333573	597/27	36398	ORANICA	ZAKUP	ZAKUP	28.12.2031.
130	SISAČKO-MOSLAVAČKA	GVOZD	ČEMERNICA	333573	597/28	6330	ORANICA	ZAKUP	ZAKUP	28.12.2031.
131	SISAČKO-MOSLAVAČKA	GVOZD	ČEMERNICA	333573	597/29	1155	ORANICA	ZAKUP	ZAKUP	28.12.2031.
132	SISAČKO-MOSLAVAČKA	GVOZD	ČEMERNICA	333573	597/30	28018	ORANICA	ZAKUP	ZAKUP	28.12.2031.
133	SISAČKO-MOSLAVAČKA	GVOZD	ČEMERNICA	333573	598/2	17264	ORANICA	ZAKUP	ZAKUP	28.12.2031.
134	SISAČKO-MOSLAVAČKA	GVOZD	ČEMERNICA	333573	598/5	10502	ORANICA	ZAKUP	ZAKUP	28.12.2031.
135	SISAČKO-MOSLAVAČKA	GVOZD	ČEMERNICA	333573	598/6	10711	ORANICA	ZAKUP	ZAKUP	28.12.2031.
136	SISAČKO-MOSLAVAČKA	GVOZD	ČEMERNICA	333573	598/7	5341	ORANICA	ZAKUP	ZAKUP	28.12.2031.
137	SISAČKO-MOSLAVAČKA	GVOZD	ČEMERNICA	333573	598/9	6564	ORANICA	ZAKUP	ZAKUP	28.12.2031.
138	SISAČKO-MOSLAVAČKA	GVOZD	ČEMERNICA	333573	598/11	16286	ORANICA	ZAKUP	ZAKUP	28.12.2031.
139	SISAČKO-MOSLAVAČKA	GVOZD	ČEMERNICA	333573	598/14	3866	ORANICA	ZAKUP	ZAKUP	28.12.2031.
140	SISAČKO-MOSLAVAČKA	GVOZD	ČEMERNICA	333573	598/16	2554	ORANICA	ZAKUP	P2	28.12.2031.
141	SISAČKO-MOSLAVAČKA	GVOZD	ČEMERNICA	333573	598/21	7625	ORANICA	ZAKUP	ZAKUP	28.12.2031.
142	SISAČKO-MOSLAVAČKA	GVOZD	ČEMERNICA	333573	598/22	5899	ORANICA	ZAKUP	ZAKUP	28.12.2031.
143	SISAČKO-MOSLAVAČKA	GVOZD	ČEMERNICA	333573	598/23	11276	ORANICA	ZAKUP	ZAKUP	28.12.2031.
144	SISAČKO-MOSLAVAČKA	GVOZD	ČEMERNICA	333573	598/28	25141	ORANICA	ZAKUP	P2	28.12.2031.
145	SISAČKO-MOSLAVAČKA	GVOZD	ČEMERNICA	333573	598/29	11977	ORANICA	ZAKUP	ZAKUP	28.12.2031.
146	SISAČKO-MOSLAVAČKA	GVOZD	ČEMERNICA	333573	598/30	7625	ORANICA	ZAKUP	P2	28.12.2031.
147	SISAČKO-MOSLAVAČKA	GVOZD	ČEMERNICA	333573	598/31	13786	ORANICA	ZAKUP	ZAKUP	28.12.2031.
148	SISAČKO-MOSLAVAČKA	GVOZD	BRNJAVAC	333522	840/1	2212	VOČNJAK	ZAKUP	P1	11.11.2061.
149	SISAČKO-MOSLAVAČKA	GVOZD	BRNJAVAC	333522	841/1	5863	VOČNJAK	ZAKUP	P1	11.11.2061.
150	SISAČKO-MOSLAVAČKA	GVOZD	BRNJAVAC	333522	841/2	2823	VOČNJAK	ZAKUP	P1	11.11.2061.
151	SISAČKO-MOSLAVAČKA	GVOZD	BRNJAVAC	333522	841/3	2823	VOČNJAK	ZAKUP	P1	11.11.2061.
152	SISAČKO-MOSLAVAČKA	GVOZD	BRNJAVAC	333522	841/4	3507	VOČNJAK	ZAKUP	P1	11.11.2061.
153	SISAČKO-MOSLAVAČKA	GVOZD	BRNJAVAC	333522	841/5	3553	VOČNJAK	ZAKUP	P1	11.11.2061.
154	SISAČKO-MOSLAVAČKA	GVOZD	BRNJAVAC	333522	844/3	3769	VOČNJAK	ZAKUP	P1	11.11.2061.
155	SISAČKO-MOSLAVAČKA	GVOZD	BRNJAVAC	333522	845	95020	VOČNJAK	ZAKUP	P1	11.11.2061.

156	SISAČKO-MOSLAVAČKA	GVOZD	BRNJAVAC	333522	846	30420	VOĆNIJAK	ZAKUP	P1	ZAKUP	11.11.2061.
157	SISAČKO-MOSLAVAČKA	GVOZD	BRNJAVAC	333522	846/1	3902	VOĆNIJAK	ZAKUP	P1	ZAKUP	11.11.2061.
158	SISAČKO-MOSLAVAČKA	GVOZD	BRNJAVAC	333522	846/2	3521	VOĆNIJAK	ZAKUP	P1	ZAKUP	11.11.2061.
159	SISAČKO-MOSLAVAČKA	GVOZD	BRNJAVAC	333522	846/3	4010	VOĆNIJAK	ZAKUP	P1	ZAKUP	11.11.2061.
160	SISAČKO-MOSLAVAČKA	GVOZD	BRNJAVAC	333522	847/1	26669	VOĆNIJAK	ZAKUP	P1	ZAKUP	11.11.2061.
161	SISAČKO-MOSLAVAČKA	GVOZD	BRNJAVAC	333522	847/2	31953	VOĆNIJAK	ZAKUP	P1	ZAKUP	11.11.2061.
162	SISAČKO-MOSLAVAČKA	GVOZD	BRNJAVAC	333522	848/1	2960	VOĆNIJAK	ZAKUP	P1	ZAKUP	11.11.2061.
163	SISAČKO-MOSLAVAČKA	GVOZD	BRNJAVAC	333522	852	1338	VOĆNIJAK	ZAKUP	P1	ZAKUP	11.11.2061.
164	SISAČKO-MOSLAVAČKA	GVOZD	BRNJAVAC	333522	853/1	7938	VOĆNIJAK	ZAKUP	P1	ZAKUP	11.11.2061.
165	SISAČKO-MOSLAVAČKA	GVOZD	BRNJAVAC	333522	853/2	6834	VOĆNIJAK	ZAKUP	P1	ZAKUP	11.11.2061.
166	SISAČKO-MOSLAVAČKA	GVOZD	BRNJAVAC	333522	854/1	8373	VOĆNIJAK	ZAKUP	P1	ZAKUP	11.11.2061.
167	SISAČKO-MOSLAVAČKA	GVOZD	BRNJAVAC	333522	854/2	2421	VOĆNIJAK	ZAKUP	P1	ZAKUP	11.11.2061.
168	SISAČKO-MOSLAVAČKA	GVOZD	BRNJAVAC	333522	855	5086	VOĆNIJAK	ZAKUP	P1	ZAKUP	11.11.2061.
169	SISAČKO-MOSLAVAČKA	GVOZD	BRNJAVAC	333522	856/1	881	VOĆNIJAK	ZAKUP	P1	ZAKUP	11.11.2061.
170	SISAČKO-MOSLAVAČKA	GVOZD	BRNJAVAC	333522	856/2	1680	VOĆNIJAK	ZAKUP	P1	ZAKUP	11.11.2061.
171	SISAČKO-MOSLAVAČKA	GVOZD	BRNJAVAC	333522	856/3	1529	VOĆNIJAK	ZAKUP	P1	ZAKUP	11.11.2061.
172	SISAČKO-MOSLAVAČKA	GVOZD	BRNJAVAC	333522	856/4	12132	VOĆNIJAK	ZAKUP	P1	ZAKUP	11.11.2061.
173	SISAČKO-MOSLAVAČKA	GVOZD	BRNJAVAC	333522	856/5	417	VOĆNIJAK	ZAKUP	P1	ZAKUP	11.11.2061.
174	SISAČKO-MOSLAVAČKA	GVOZD	BRNJAVAC	333522	856/9	4122	VOĆNIJAK	ZAKUP	P1	ZAKUP	11.11.2061.
175	SISAČKO-MOSLAVAČKA	GVOZD	BRNJAVAC	333522	860	6150	VOĆNIJAK	ZAKUP	P1	ZAKUP	11.11.2061.
176	SISAČKO-MOSLAVAČKA	GVOZD	BRNJAVAC	333522	862/1	3777	VOĆNIJAK	ZAKUP	P1	ZAKUP	11.11.2061.
177	SISAČKO-MOSLAVAČKA	GVOZD	BRNJAVAC	333522	862/2	5395	VOĆNIJAK	ZAKUP	P1	ZAKUP	11.11.2061.
178	SISAČKO-MOSLAVAČKA	GVOZD	BRNJAVAC	333522	863	1730	VOĆNIJAK	ZAKUP	P1	ZAKUP	11.11.2061.
179	SISAČKO-MOSLAVAČKA	GVOZD	BRNJAVAC	333522	864/1	7539	VOĆNIJAK	ZAKUP	P1	ZAKUP	11.11.2061.
180	SISAČKO-MOSLAVAČKA	GVOZD	BRNJAVAC	333522	882	1032	VOĆNIJAK	ZAKUP	P1	ZAKUP	11.11.2061.
181	SISAČKO-MOSLAVAČKA	GVOZD	BRNJAVAC	333522	883	795	VOĆNIJAK	ZAKUP	P1	ZAKUP	11.11.2061.
182	SISAČKO-MOSLAVAČKA	GVOZD	BRNJAVAC	333522	884	11696	VOĆNIJAK	ZAKUP	P1	ZAKUP	11.11.2061.
183	SISAČKO-MOSLAVAČKA	GVOZD	BRNJAVAC	333522	885/3	1396	VOĆNIJAK	ZAKUP	P1	ZAKUP	11.11.2061.
184	SISAČKO-MOSLAVAČKA	GVOZD	BRNJAVAC	333522	885/4	6719	VOĆNIJAK	ZAKUP	P1	ZAKUP	11.11.2061.
185	SISAČKO-MOSLAVAČKA	GVOZD	BRNJAVAC	333522	886/2	1924	VOĆNIJAK	ZAKUP	P1	ZAKUP	11.11.2061.
186	SISAČKO-MOSLAVAČKA	GVOZD	BRNJAVAC	333522	887/1	1975	VOĆNIJAK	ZAKUP	P1	ZAKUP	11.11.2061.
187	SISAČKO-MOSLAVAČKA	GVOZD	BRNJAVAC	333522	887/2	1924	VOĆNIJAK	ZAKUP	P1	ZAKUP	11.11.2061.
188	SISAČKO-MOSLAVAČKA	GVOZD	BRNJAVAC	333522	888/1	2741	VOĆNIJAK	ZAKUP	P1	ZAKUP	11.11.2061.
189	SISAČKO-MOSLAVAČKA	GVOZD	BRNJAVAC	333522	888/2	12588	VOĆNIJAK	ZAKUP	P1	ZAKUP	11.11.2061.
190	SISAČKO-MOSLAVAČKA	GVOZD	BRNJAVAC	333522	888/3	1133	VOĆNIJAK	ZAKUP	P1	ZAKUP	11.11.2061.
191	SISAČKO-MOSLAVAČKA	GVOZD	BRNJAVAC	333522	906/1	14570	VOĆNIJAK	ZAKUP	P1	ZAKUP	11.11.2061.
192	SISAČKO-MOSLAVAČKA	GVOZD	BRNJAVAC	333522	907	4568	VOĆNIJAK	ZAKUP	P1	ZAKUP	11.11.2061.
193	SISAČKO-MOSLAVAČKA	GVOZD	BRNJAVAC	333522	908	4658	VOĆNIJAK	ZAKUP	P1	ZAKUP	11.11.2061.
194	SISAČKO-MOSLAVAČKA	GVOZD	BRNJAVAC	333522	913/1	2683	VOĆNIJAK	ZAKUP	P1	ZAKUP	11.11.2061.
195	SISAČKO-MOSLAVAČKA	GVOZD	BRNJAVAC	333522	913/2	1788	VOĆNIJAK	ZAKUP	P1	ZAKUP	11.11.2061.

196	SISAČKO-MOSLAVAČKA	GVOZD	BRNJAVAC	333522	914	13728	VOĆNIJAK	ZAKUP	P1	ZAKUP	11.11.2061.
197	SISAČKO-MOSLAVAČKA	GVOZD	BRNJAVAC	333522	915	2410	VOĆNIJAK	ZAKUP	P1	ZAKUP	11.11.2061.
198	SISAČKO-MOSLAVAČKA	GVOZD	BRNJAVAC	333522	916	2496	VOĆNIJAK	ZAKUP	P1	ZAKUP	11.11.2061.
199	SISAČKO-MOSLAVAČKA	GVOZD	BRNJAVAC	333522	573/2	36	VOĆNIJAK	ZAKUP	P2	ZAKUP	11.11.2061.
200	SISAČKO-MOSLAVAČKA	GVOZD	BRNJAVAC	333522	885/2	3956	VOĆNIJAK	ZAKUP	P1	ZAKUP	11.11.2061.
201	SISAČKO-MOSLAVAČKA	GVOZD	BRNJAVAC	333522	888/4	4435	VOĆNIJAK	ZAKUP	P1	ZAKUP	11.11.2061.
202	SISAČKO-MOSLAVAČKA	GVOZD	KOZARAC	333689	853/3	1306	VOĆNIJAK	ZAKUP	P2	ZAKUP	11.11.2061.
203	SISAČKO-MOSLAVAČKA	GVOZD	KOZARAC	333689	854/1	2356	VOĆNIJAK	ZAKUP	P1	ZAKUP	11.11.2061.
204	SISAČKO-MOSLAVAČKA	GVOZD	KOZARAC	333689	855/1	6251	VOĆNIJAK	ZAKUP	P2	ZAKUP	11.11.2061.
205	SISAČKO-MOSLAVAČKA	GVOZD	KOZARAC	333689	857/2	10790	VOĆNIJAK	ZAKUP		ZAKUP	11.11.2061.
206	SISAČKO-MOSLAVAČKA	GVOZD	KOZARAC	333689	869/1	9909	VOĆNIJAK	ZAKUP		ZAKUP	11.11.2061.
207	SISAČKO-MOSLAVAČKA	GVOZD	KOZARAC	333689	870/1	4431	VOĆNIJAK	ZAKUP		ZAKUP	11.11.2061.
208	SISAČKO-MOSLAVAČKA	GVOZD	KOZARAC	333689	870/2	2662	VOĆNIJAK	ZAKUP		ZAKUP	11.11.2061.
209	SISAČKO-MOSLAVAČKA	GVOZD	KOZARAC	333689	870/3	1119	VOĆNIJAK	ZAKUP		ZAKUP	11.11.2061.
210	SISAČKO-MOSLAVAČKA	GVOZD	KOZARAC	333689	871/1	5755	VOĆNIJAK	ZAKUP		ZAKUP	11.11.2061.
211	SISAČKO-MOSLAVAČKA	GVOZD	KOZARAC	333689	871/4	9711	VOĆNIJAK	ZAKUP	P2	ZAKUP	11.11.2061.
212	SISAČKO-MOSLAVAČKA	GVOZD	KOZARAC	333689	871/5	2492	VOĆNIJAK	ZAKUP	P2	ZAKUP	11.11.2061.
213	SISAČKO-MOSLAVAČKA	GVOZD	KOZARAC	333689	872/1	3298	VOĆNIJAK	ZAKUP	P2	ZAKUP	11.11.2061.
214	SISAČKO-MOSLAVAČKA	GVOZD	KOZARAC	333689	872/2	10053	VOĆNIJAK	ZAKUP	P2	ZAKUP	11.11.2061.
215	SISAČKO-MOSLAVAČKA	GVOZD	KOZARAC	333689	872/4	2798	VOĆNIJAK	ZAKUP	P2	ZAKUP	11.11.2061.
216	SISAČKO-MOSLAVAČKA	GVOZD	ČEMERNICA	333573	597/16	2805	ORANICA	ZAKUP		PRIVREMENO	18.11.2021.
217	SISAČKO-MOSLAVAČKA	GVOZD	ČEMERNICA	333573	598/4	21184	ORANICA	ZAKUP		PRIVREMENO	18.11.2021.
218	SISAČKO-MOSLAVAČKA	GVOZD	KOZARAC	333689	276/3	6762	ORANICA		DIO GP	PRIVREMENO	12.2.2022.
219	SISAČKO-MOSLAVAČKA	GVOZD	KOZARAC	333689	259/107	2543	PAŠNIJAK	ZAKUP		PRIVREMENO	12.2.2022.
220	SISAČKO-MOSLAVAČKA	GVOZD	BLATUŠA	333506	802/4	3723	PAŠNIJAK	ZAKUP	P2	PRIVREMENO	17.3.2022.
221	SISAČKO-MOSLAVAČKA	GVOZD	BLATUŠA	333506	802/11	6211	LIVADA		P2	PRIVREMENO	17.3.2022.
222	SISAČKO-MOSLAVAČKA	GVOZD	BLATUŠA	333506	825	13872	ORANICA	ZAKUP	P2	PRIVREMENO	17.3.2022.
223	SISAČKO-MOSLAVAČKA	GVOZD	BLATUŠA	333506	826	13232	PAŠNIJAK	ZAKUP	P2	PRIVREMENO	17.3.2022.
224	SISAČKO-MOSLAVAČKA	GVOZD	BLATUŠA	333506	827	20026	ORANICA	ZAKUP	P2	PRIVREMENO	17.3.2022.
225	SISAČKO-MOSLAVAČKA	GVOZD	BLATUŠA	333506	828	4978	PAŠNIJAK	ZAKUP	P2	PRIVREMENO	17.3.2022.
226	SISAČKO-MOSLAVAČKA	GVOZD	BLATUŠA	333506	829	2773	LIVADA		P2	PRIVREMENO	17.3.2022.
227	SISAČKO-MOSLAVAČKA	GVOZD	BLATUŠA	333506	830	5341	PAŠNIJAK		P2	PRIVREMENO	17.3.2022.
228	SISAČKO-MOSLAVAČKA	GVOZD	BLATUŠA	333506	831	2708	LIVADA		P2	PRIVREMENO	17.3.2022.
229	SISAČKO-MOSLAVAČKA	GVOZD	BLATUŠA	333506	837/7	3187	LIVADA		P2	PRIVREMENO	17.3.2022.
230	SISAČKO-MOSLAVAČKA	GVOZD	BLATUŠA	333506	846	83917	ORANICA	ZAKUP	P2	PRIVREMENO	17.3.2022.
231	SISAČKO-MOSLAVAČKA	GVOZD	BLATUŠA	333506	847	83262	ORANICA	ZAKUP	P2	PRIVREMENO	17.3.2022.
232	SISAČKO-MOSLAVAČKA	GVOZD	BLATUŠA	333506	847	83327	ORANICA	ZAKUP	P2	PRIVREMENO	17.3.2022.
233	SISAČKO-MOSLAVAČKA	GVOZD	BRNJAVAC	333522	526/1	435	VOĆNIJAK	ZAKUP	P2	PRIVREMENO	14.5.2018.
234	SISAČKO-MOSLAVAČKA	GVOZD	BRNJAVAC	333522	859/1	3078	VOĆNIJAK	ZAKUP		PRIVREMENO	14.5.2018.
235	SISAČKO-MOSLAVAČKA	GVOZD	BRNJAVAC	333522	859/2	14426	VOĆNIJAK	ZAKUP		PRIVREMENO	14.5.2018.

236	SISAČKO-MOSLAVAČKA	GVOZD	BRNJAVAC	333522	859/3	1200	VOČNJAK	ZAKUP	PRIVREMENO	14.5.2018.
237	SISAČKO-MOSLAVAČKA	GVOZD	BRNJAVAC	333522	859/4	2338	VOČNJAK	ZAKUP	PRIVREMENO	14.5.2018.
238	SISAČKO-MOSLAVAČKA	GVOZD	BRNJAVAC	333522	861/1	5744	VOČNJAK	ZAKUP	P1	PRIVREMENO
239	SISAČKO-MOSLAVAČKA	GVOZD	BRNJAVAC	333522	861/3	4597	VOČNJAK	ZAKUP	P1	PRIVREMENO
240	SISAČKO-MOSLAVAČKA	GVOZD	BRNJAVAC	333522	917	3298	ORANICA	ZAKUP	P1	PRIVREMENO
241	SISAČKO-MOSLAVAČKA	GVOZD	BRNJAVAC	333522	918	1719	ORANICA	ZAKUP	P1	PRIVREMENO
242	SISAČKO-MOSLAVAČKA	GVOZD	BRNJAVAC	333522	919/1	2392	ORANICA	ZAKUP	P1	PRIVREMENO
243	SISAČKO-MOSLAVAČKA	GVOZD	BRNJAVAC	333522	919/2	1762	ORANICA	ZAKUP	P1	PRIVREMENO
244	SISAČKO-MOSLAVAČKA	GVOZD	BRNJAVAC	333522	920/1	2421	ORANICA	ZAKUP	P1	PRIVREMENO
245	SISAČKO-MOSLAVAČKA	GVOZD	BRNJAVAC	333522	920/2	1953	ORANICA	ZAKUP	P1	PRIVREMENO
246	SISAČKO-MOSLAVAČKA	GVOZD	BRNJAVAC	333522	921/1	4445	ORANICA	ZAKUP	P1	PRIVREMENO
247	SISAČKO-MOSLAVAČKA	GVOZD	BRNJAVAC	333522	921/2	5658	ORANICA	ZAKUP	P1	PRIVREMENO
248	SISAČKO-MOSLAVAČKA	GVOZD	BRNJAVAC	333522	921/3	4043	PAŠNJAK	ZAKUP	P1	PRIVREMENO
249	SISAČKO-MOSLAVAČKA	GVOZD	BRNJAVAC	333522	922	6258	PAŠNJAK	ZAKUP	P1	PRIVREMENO
250	SISAČKO-MOSLAVAČKA	GVOZD	BRNJAVAC	333522	923/1	5755	PAŠNJAK	ZAKUP	P1	PRIVREMENO
251	SISAČKO-MOSLAVAČKA	GVOZD	BRNJAVAC	333522	923/2	396	LIVADA	ZAKUP	P1	PRIVREMENO
252	SISAČKO-MOSLAVAČKA	GVOZD	KOZARAC	333689	663/1	8211	LIVADA	ZAKUP	P1	PRIVREMENO
253	SISAČKO-MOSLAVAČKA	GVOZD	KOZARAC	333689	663/2	2331	LIVADA	ZAKUP	P1	PRIVREMENO
254	SISAČKO-MOSLAVAČKA	GVOZD	KOZARAC	333689	666/2	2388	LIVADA	ZAKUP	P1	PRIVREMENO
255	SISAČKO-MOSLAVAČKA	GVOZD	KOZARAC	333689	854/4	2644	VOČNJAK	ZAKUP	P1	PRIVREMENO
256	SISAČKO-MOSLAVAČKA	GVOZD	KOZARAC	333689	856/1	18206	VOČNJAK	ZAKUP	P1	PRIVREMENO
257	SISAČKO-MOSLAVAČKA	GVOZD	KOZARAC	333689	856/2	4312	ORANICA	ZAKUP	P1	PRIVREMENO
258	SISAČKO-MOSLAVAČKA	GVOZD	KOZARAC	333689	857/1	1773	VOČNJAK	ZAKUP	P1	PRIVREMENO
259	SISAČKO-MOSLAVAČKA	GVOZD	KOZARAC	333689	857/3	10948	VOČNJAK	ZAKUP	P1	PRIVREMENO
260	SISAČKO-MOSLAVAČKA	GVOZD	KOZARAC	333689	857/4	10610	VOČNJAK	ZAKUP	P1	PRIVREMENO
261	SISAČKO-MOSLAVAČKA	GVOZD	KOZARAC	333689	857/5	9779	VOČNJAK	ZAKUP	P1	PRIVREMENO
262	SISAČKO-MOSLAVAČKA	GVOZD	KOZARAC	333689	857/6	6557	VOČNJAK	ZAKUP	P1	PRIVREMENO
263	SISAČKO-MOSLAVAČKA	GVOZD	KOZARAC	333689	857/7	5071	VOČNJAK	ZAKUP	P1	PRIVREMENO
264	SISAČKO-MOSLAVAČKA	GVOZD	KOZARAC	333689	857/8	10797	VOČNJAK	ZAKUP	P1	PRIVREMENO
265	SISAČKO-MOSLAVAČKA	GVOZD	KOZARAC	333689	857/9	5395	VOČNJAK	ZAKUP	P1	PRIVREMENO
266	SISAČKO-MOSLAVAČKA	GVOZD	KOZARAC	333689	857/10	5395	VOČNJAK	ZAKUP	P1	PRIVREMENO
267	SISAČKO-MOSLAVAČKA	GVOZD	KOZARAC	333689	857/11	7308	VOČNJAK	ZAKUP	P1	PRIVREMENO
268	SISAČKO-MOSLAVAČKA	GVOZD	KOZARAC	333689	857/13	10610	VOČNJAK	ZAKUP	P1	PRIVREMENO
269	SISAČKO-MOSLAVAČKA	GVOZD	KOZARAC	333689	858/1	10862	VOČNJAK	ZAKUP	P1	PRIVREMENO
270	SISAČKO-MOSLAVAČKA	GVOZD	KOZARAC	333689	858/2	10031	VOČNJAK	ZAKUP	P1	PRIVREMENO
271	SISAČKO-MOSLAVAČKA	GVOZD	KOZARAC	333689	858/3	8208	VOČNJAK	ZAKUP	P1	PRIVREMENO
272	SISAČKO-MOSLAVAČKA	GVOZD	KOZARAC	333689	858/4	5899	VOČNJAK	ZAKUP	P2	PRIVREMENO
273	SISAČKO-MOSLAVAČKA	GVOZD	KOZARAC	333689	858/5	8668	VOČNJAK	ZAKUP	P1	PRIVREMENO
274	SISAČKO-MOSLAVAČKA	GVOZD	KOZARAC	333689	858/6	11258	VOČNJAK	ZAKUP	P1	PRIVREMENO
275	SISAČKO-MOSLAVAČKA	GVOZD	KOZARAC	333689	858/7	9315	VOČNJAK	ZAKUP	P1	PRIVREMENO

276	SISAČKO-MOSLAVAČKA	GVOZD	KOZARAC	333689	8588	4478	VOĆNIJAK	ZAKUP	PRIVREMENO	14.5.2018.	
277	SISAČKO-MOSLAVAČKA	GVOZD	KOZARAC	333689	8589	3507	VOĆNIJAK	ZAKUP	PRIVREMENO	14.5.2018.	
278	SISAČKO-MOSLAVAČKA	GVOZD	KOZARAC	333689	85810	2741	VOĆNIJAK	ZAKUP	PRIVREMENO	14.5.2018.	
279	SISAČKO-MOSLAVAČKA	GVOZD	KOZARAC	333689	85811	3438	VOĆNIJAK	ZAKUP	PRIVREMENO	14.5.2018.	
280	SISAČKO-MOSLAVAČKA	GVOZD	KOZARAC	333689	85812	14387	VOĆNIJAK	ZAKUP	PRIVREMENO	14.5.2018.	
281	SISAČKO-MOSLAVAČKA	GVOZD	KOZARAC	333689	859	1097	VOĆNIJAK	ZAKUP	PRIVREMENO	14.5.2018.	
282	SISAČKO-MOSLAVAČKA	GVOZD	KOZARAC	333689	860	5204	VOĆNIJAK	ZAKUP	PRIVREMENO	14.5.2018.	
283	SISAČKO-MOSLAVAČKA	GVOZD	KOZARAC	333689	861	8456	VOĆNIJAK	ZAKUP	PRIVREMENO	14.5.2018.	
284	SISAČKO-MOSLAVAČKA	GVOZD	KOZARAC	333689	862	6355	VOĆNIJAK	ZAKUP	PRIVREMENO	14.5.2018.	
285	SISAČKO-MOSLAVAČKA	GVOZD	KOZARAC	333689	869/2	8819	VOĆNIJAK	ZAKUP	PRIVREMENO	14.5.2018.	
286	SISAČKO-MOSLAVAČKA	GVOZD	KOZARAC	333689	869/3	10934	VOĆNIJAK	ZAKUP	PRIVREMENO	14.5.2018.	
287	SISAČKO-MOSLAVAČKA	GVOZD	KOZARAC	333689	869/4	8524	VOĆNIJAK	ZAKUP	PRIVREMENO	14.5.2018.	
288	SISAČKO-MOSLAVAČKA	GVOZD	KOZARAC	333689	869/5	935	LIVADA	ZAKUP	PRIVREMENO	14.5.2018.	
289	SISAČKO-MOSLAVAČKA	GVOZD	KOZARAC	333689	869/8	14861	VOĆNIJAK	ZAKUP	PRIVREMENO	14.5.2018.	
290	SISAČKO-MOSLAVAČKA	GVOZD	KOZARAC	333689	869/16	7474	VOĆNIJAK	ZAKUP	PRIVREMENO	14.5.2018.	
291	SISAČKO-MOSLAVAČKA	GVOZD	KOZARAC	333689	871/3	22345	VOĆNIJAK	ZAKUP	P2	PRIVREMENO	14.5.2018.
292	SISAČKO-MOSLAVAČKA	GVOZD	KOZARAC	333689	871/3	6500	LIVADA	ZAKUP	P2	PRIVREMENO	14.5.2018.
293	SISAČKO-MOSLAVAČKA	GVOZD	KOZARAC	333689	872/3	10826	VOĆNIJAK	ZAKUP	PRIVREMENO	14.5.2018.	
294	SISAČKO-MOSLAVAČKA	GVOZD	KOZARAC	333689	873	5032	VOĆNIJAK	ZAKUP	P2	PRIVREMENO	14.5.2018.
295	SISAČKO-MOSLAVAČKA	GVOZD	KOZARAC	333689	873	3150	LIVADA	ZAKUP	P2	PRIVREMENO	14.5.2018.
296	SISAČKO-MOSLAVAČKA	GVOZD	PODGORJE	333778	492/2	4686	PAŠNIJAK	ZAKUP	P2	ZAKUP	28.12.2031.
297	SISAČKO-MOSLAVAČKA	GVOZD	BLATUŠA	333506	1040/4	626	PAŠNIJAK	ZAKUP	P2		
298	SISAČKO-MOSLAVAČKA	GVOZD	BLATUŠA	333506	1040/45	201	PAŠNIJAK	ZAKUP			
299	SISAČKO-MOSLAVAČKA	GVOZD	BLATUŠA	333506	1040/7	1349	PAŠNIJAK	ZAKUP			
300	SISAČKO-MOSLAVAČKA	GVOZD	BLATUŠA	333506	1125/20	79	ORANICA	ZAKUP			
301	SISAČKO-MOSLAVAČKA	GVOZD	BLATUŠA	333506	1125/23	3061	ORANICA	ZAKUP	P2		
302	SISAČKO-MOSLAVAČKA	GVOZD	BLATUŠA	333506	1125/25	90	LIVADA	ZAKUP	P2		
303	SISAČKO-MOSLAVAČKA	GVOZD	BLATUŠA	333506	1125/30	4312	ORANICA	ZAKUP			
304	SISAČKO-MOSLAVAČKA	GVOZD	BLATUŠA	333506	1155	2532	PAŠNIJAK	ZAKUP			
305	SISAČKO-MOSLAVAČKA	GVOZD	BLATUŠA	333506	1214	939	PAŠNIJAK	ZAKUP			
306	SISAČKO-MOSLAVAČKA	GVOZD	BLATUŠA	333506	1218	1579	PAŠNIJAK	ZAKUP			
307	SISAČKO-MOSLAVAČKA	GVOZD	BLATUŠA	333506	1233	3381	PAŠNIJAK	ZAKUP	P2		
308	SISAČKO-MOSLAVAČKA	GVOZD	BLATUŠA	333506	1268/8	165	LIVADA	ZAKUP	P2		
309	SISAČKO-MOSLAVAČKA	GVOZD	BLATUŠA	333506	1295/4	1647	ORANICA	ZAKUP			
310	SISAČKO-MOSLAVAČKA	GVOZD	BLATUŠA	333506	1296/1	1906	ORANICA	ZAKUP			
311	SISAČKO-MOSLAVAČKA	GVOZD	BLATUŠA	333506	1296/2	2025	ORANICA	ZAKUP			
312	SISAČKO-MOSLAVAČKA	GVOZD	BLATUŠA	333506	1297/1	701	ORANICA	ZAKUP			
313	SISAČKO-MOSLAVAČKA	GVOZD	BLATUŠA	333506	1297/2	910	ORANICA	ZAKUP	P2		
314	SISAČKO-MOSLAVAČKA	GVOZD	BLATUŠA	333506	1304/5	7042	ORANICA	ZAKUP			
315	SISAČKO-MOSLAVAČKA	GVOZD	BLATUŠA	333506	1310	885	ORANICA	ZAKUP	P2		

316	SISAČKO-MOSLAVAČKA	GVOZD	BLATUŠA	333506	1311	845	ORANICA	ZAKUP	P2		
317	SISAČKO-MOSLAVAČKA	GVOZD	BLATUŠA	333506	1328	352	LIVADA	ZAKUP			
318	SISAČKO-MOSLAVAČKA	GVOZD	BLATUŠA	333506	1336/2	3305	ORANICA	ZAKUP			
319	SISAČKO-MOSLAVAČKA	GVOZD	BLATUŠA	333506	1336/8	604	ORANICA	ZAKUP			
320	SISAČKO-MOSLAVAČKA	GVOZD	BLATUŠA	333506	1348	2413	ORANICA	ZAKUP			
321	SISAČKO-MOSLAVAČKA	GVOZD	BLATUŠA	333506	1372	1302	LIVADA	ZAKUP	P2		
322	SISAČKO-MOSLAVAČKA	GVOZD	BLATUŠA	333506	1390/38	478	PAŠNJAK	ZAKUP			
323	SISAČKO-MOSLAVAČKA	GVOZD	BLATUŠA	333506	1390/7	2744	ORANICA	ZAKUP			
324	SISAČKO-MOSLAVAČKA	GVOZD	BLATUŠA	333506	1390/8	8441	PAŠNJAK	ZAKUP	P2		
325	SISAČKO-MOSLAVAČKA	GVOZD	BLATUŠA	333506	1/4	5873	ORANICA	ZAKUP			
326	SISAČKO-MOSLAVAČKA	GVOZD	BLATUŠA	333506	1497/21	2748	PAŠNJAK	ZAKUP			
327	SISAČKO-MOSLAVAČKA	GVOZD	BLATUŠA	333506	1497/5	183	ORANICA	ZAKUP			
328	SISAČKO-MOSLAVAČKA	GVOZD	BLATUŠA	333506	154	9348	PAŠNJAK	ZAKUP			
329	SISAČKO-MOSLAVAČKA	GVOZD	BLATUŠA	333506	1565	320	PAŠNJAK	ZAKUP	P2		
330	SISAČKO-MOSLAVAČKA	GVOZD	BLATUŠA	333506	1588/55	90	ORANICA	ZAKUP			
331	SISAČKO-MOSLAVAČKA	GVOZD	BLATUŠA	333506	1589/4	6826	PAŠNJAK	ZAKUP			
332	SISAČKO-MOSLAVAČKA	GVOZD	BLATUŠA	333506	1622/21	691	PAŠNJAK	ZAKUP			
333	SISAČKO-MOSLAVAČKA	GVOZD	BLATUŠA	333506	1628/6	7269	PAŠNJAK	ZAKUP			
334	SISAČKO-MOSLAVAČKA	GVOZD	BLATUŠA	333506	1654	788	PAŠNJAK	ZAKUP			
335	SISAČKO-MOSLAVAČKA	GVOZD	BLATUŠA	333506	1/7	1949	PAŠNJAK	ZAKUP			
336	SISAČKO-MOSLAVAČKA	GVOZD	BLATUŠA	333506	17	1511	LIVADA	ZAKUP			
337	SISAČKO-MOSLAVAČKA	GVOZD	BLATUŠA	333506	1776/1	19102	PAŠNJAK	ZAKUP			
338	SISAČKO-MOSLAVAČKA	GVOZD	BLATUŠA	333506	1776/14	21616	PAŠNJAK	ZAKUP	P2		
339	SISAČKO-MOSLAVAČKA	GVOZD	BLATUŠA	333506	1776/3	7107	PAŠNJAK	ZAKUP			
340	SISAČKO-MOSLAVAČKA	GVOZD	BLATUŠA	333506	212/6	9384	PAŠNJAK	ZAKUP			
341	SISAČKO-MOSLAVAČKA	GVOZD	BLATUŠA	333506	256	2075	PAŠNJAK	ZAKUP			
342	SISAČKO-MOSLAVAČKA	GVOZD	BLATUŠA	333506	457	2626	PAŠNJAK	ZAKUP			
343	SISAČKO-MOSLAVAČKA	GVOZD	BLATUŠA	333506	458	1604	PAŠNJAK	ZAKUP			
344	SISAČKO-MOSLAVAČKA	GVOZD	BLATUŠA	333506	474/3	23947	PAŠNJAK	ZAKUP			
345	SISAČKO-MOSLAVAČKA	GVOZD	BLATUŠA	333506	488/4	543	PAŠNJAK	ZAKUP			
346	SISAČKO-MOSLAVAČKA	GVOZD	BLATUŠA	333506	488/5	2503	PAŠNJAK	ZAKUP			
347	SISAČKO-MOSLAVAČKA	GVOZD	BLATUŠA	333506	488/7	104	PAŠNJAK	ZAKUP			
348	SISAČKO-MOSLAVAČKA	GVOZD	BLATUŠA	333506	490	3802	PAŠNJAK	ZAKUP			
349	SISAČKO-MOSLAVAČKA	GVOZD	BLATUŠA	333506	500/2	1331	LIVADA	ZAKUP			
350	SISAČKO-MOSLAVAČKA	GVOZD	BLATUŠA	333506	516	4981	PAŠNJAK	ZAKUP			
351	SISAČKO-MOSLAVAČKA	GVOZD	BLATUŠA	333506	516	4978	LIVADA	ZAKUP			
352	SISAČKO-MOSLAVAČKA	GVOZD	BLATUŠA	333506	516	4981	LIVADA	ZAKUP			
353	SISAČKO-MOSLAVAČKA	GVOZD	BLATUŠA	333506	5/2	565	PAŠNJAK	ZAKUP			
354	SISAČKO-MOSLAVAČKA	GVOZD	BLATUŠA	333506	54/12	1122	PAŠNJAK	ZAKUP			
355	SISAČKO-MOSLAVAČKA	GVOZD	BLATUŠA	333506	54/20	10599	PAŠNJAK	ZAKUP			

356	SISAČKO-MOSLAVAČKA	GVOZD	BLATUŠA	333506	54/21	7215	PAŠNIAK	ZAKUP		
357	SISAČKO-MOSLAVAČKA	GVOZD	BLATUŠA	333506	54/6	3018	PAŠNIAK	ZAKUP		
358	SISAČKO-MOSLAVAČKA	GVOZD	BLATUŠA	333506	55/2	2539	ORANICA	ZAKUP		
359	SISAČKO-MOSLAVAČKA	GVOZD	BLATUŠA	333506	558	119	PAŠNIAK	ZAKUP		
360	SISAČKO-MOSLAVAČKA	GVOZD	BLATUŠA	333506	6/2	590	PAŠNIAK	ZAKUP		
361	SISAČKO-MOSLAVAČKA	GVOZD	BLATUŠA	333506	796/46	241	PAŠNIAK	ZAKUP		
362	SISAČKO-MOSLAVAČKA	GVOZD	BLATUŠA	333506	796/50	281	PAŠNIAK	ZAKUP		
363	SISAČKO-MOSLAVAČKA	GVOZD	BLATUŠA	333506	796/69	410	LIVADA	ZAKUP		
364	SISAČKO-MOSLAVAČKA	GVOZD	BLATUŠA	333506	796/9	1014	PAŠNIAK	ZAKUP		
365	SISAČKO-MOSLAVAČKA	GVOZD	BLATUŠA	333506	804/2	234	PAŠNIAK	ZAKUP		
366	SISAČKO-MOSLAVAČKA	GVOZD	BLATUŠA	333506	805/11	360	PAŠNIAK	ZAKUP		
367	SISAČKO-MOSLAVAČKA	GVOZD	BLATUŠA	333506	805/12	773	PAŠNIAK	ZAKUP		
368	SISAČKO-MOSLAVAČKA	GVOZD	BLATUŠA	333506	805/13	227	PAŠNIAK	ZAKUP		
369	SISAČKO-MOSLAVAČKA	GVOZD	BLATUŠA	333506	805/5	957	PAŠNIAK	ZAKUP		
370	SISAČKO-MOSLAVAČKA	GVOZD	BLATUŠA	333506	805/6	604	PAŠNIAK	ZAKUP		
371	SISAČKO-MOSLAVAČKA	GVOZD	BLATUŠA	333506	805/7	108	PAŠNIAK	ZAKUP		
372	SISAČKO-MOSLAVAČKA	GVOZD	BLATUŠA	333506	806/4	957	PAŠNIAK	ZAKUP		
373	SISAČKO-MOSLAVAČKA	GVOZD	BLATUŠA	333506	807/18	1636	PAŠNIAK	ZAKUP		
374	SISAČKO-MOSLAVAČKA	GVOZD	BLATUŠA	333506	807/20	295	LIVADA	ZAKUP		
375	SISAČKO-MOSLAVAČKA	GVOZD	BLATUŠA	333506	816	1417	PAŠNIAK	ZAKUP		
376	SISAČKO-MOSLAVAČKA	GVOZD	BLATUŠA	333506	849/23	9100	ORANICA	ZAKUP		
377	SISAČKO-MOSLAVAČKA	GVOZD	BLATUŠA	333506	849/32	734	LIVADA	ZAKUP		
378	SISAČKO-MOSLAVAČKA	GVOZD	BLATUŠA	333506	849/34	2118	LIVADA	ZAKUP		
379	SISAČKO-MOSLAVAČKA	GVOZD	BLATUŠA	333506	849/48	29288	ORANICA	ZAKUP		
380	SISAČKO-MOSLAVAČKA	GVOZD	BLATUŠA	333506	849/49	1593	VOČNIAK	ZAKUP		
381	SISAČKO-MOSLAVAČKA	GVOZD	BLATUŠA	333506	851/1	4830	ORANICA	ZAKUP		
382	SISAČKO-MOSLAVAČKA	GVOZD	BLATUŠA	333506	851/3	4683	PAŠNIAK	ZAKUP		
383	SISAČKO-MOSLAVAČKA	GVOZD	BLATUŠA	333506	851/8	1090	PAŠNIAK	ZAKUP		
384	SISAČKO-MOSLAVAČKA	GVOZD	BLATUŠA	333506	902/2	15002	PAŠNIAK	ZAKUP		
385	SISAČKO-MOSLAVAČKA	GVOZD	BLATUŠA	333506	903/5	25989	PAŠNIAK	ZAKUP	P2	
386	SISAČKO-MOSLAVAČKA	GVOZD	BLATUŠA	333506	903/6	15056	ORANICA	ZAKUP	P2	
387	SISAČKO-MOSLAVAČKA	GVOZD	BLATUŠA	333506	904/3	6927	ORANICA	ZAKUP		
388	SISAČKO-MOSLAVAČKA	GVOZD	BLATUŠA	333506	91/7	1054	ORANICA	ZAKUP		
389	SISAČKO-MOSLAVAČKA	GVOZD	BLATUŠA	333506	943/1	1234	ORANICA	ZAKUP		
390	SISAČKO-MOSLAVAČKA	GVOZD	BLATUŠA	333506	983/14	3881	LIVADA	ZAKUP		
391	SISAČKO-MOSLAVAČKA	GVOZD	BLATUŠA	333506	983/20	3604	PAŠNIAK	ZAKUP		
392	SISAČKO-MOSLAVAČKA	GVOZD	BOVIĆ	333514	1042/2	849	PAŠNIAK	ZAKUP		
393	SISAČKO-MOSLAVAČKA	GVOZD	BOVIĆ	333514	1107/1	108	PAŠNIAK	ZAKUP		
394	SISAČKO-MOSLAVAČKA	GVOZD	BOVIĆ	333514	1107/3	216	PAŠNIAK	ZAKUP		
395	SISAČKO-MOSLAVAČKA	GVOZD	BOVIĆ	333514	1161	1633	VOČNIAK	ZAKUP		

396	SISAČKO-MOSLAVAČKA	GVOZD	BOVIĆ	333514	1161	1439	PAŠNJAK	ZAKUP			
397	SISAČKO-MOSLAVAČKA	GVOZD	BOVIĆ	333514	1166/3	762	PAŠNJAK	ZAKUP			
398	SISAČKO-MOSLAVAČKA	GVOZD	BOVIĆ	333514	1167/1	1554	PAŠNJAK	ZAKUP			
399	SISAČKO-MOSLAVAČKA	GVOZD	BOVIĆ	333514	1167/2	3697	ORANICA	ZAKUP			
400	SISAČKO-MOSLAVAČKA	GVOZD	BOVIĆ	333514	1170/3	1280	PAŠNJAK	ZAKUP			
401	SISAČKO-MOSLAVAČKA	GVOZD	BOVIĆ	333514	1175/14	1298	PAŠNJAK	ZAKUP			
402	SISAČKO-MOSLAVAČKA	GVOZD	BOVIĆ	333514	1175/19	7031	ORANICA	ZAKUP			
403	SISAČKO-MOSLAVAČKA	GVOZD	BOVIĆ	333514	1175/3	2834	ORANICA	ZAKUP			
404	SISAČKO-MOSLAVAČKA	GVOZD	BOVIĆ	333514	1175/9	1079	ORANICA	ZAKUP			
405	SISAČKO-MOSLAVAČKA	GVOZD	BOVIĆ	333514	1175/9	514	VINOGRAD	ZAKUP			
406	SISAČKO-MOSLAVAČKA	GVOZD	BOVIĆ	333514	1181/22	478	LIVADA	ZAKUP			
407	SISAČKO-MOSLAVAČKA	GVOZD	BOVIĆ	333514	1182/1	2539	ORANICA	ZAKUP			
408	SISAČKO-MOSLAVAČKA	GVOZD	BOVIĆ	333514	1183	10682	ORANICA	ZAKUP			
409	SISAČKO-MOSLAVAČKA	GVOZD	BOVIĆ	333514	1185/1	1798	ORANICA	ZAKUP			
410	SISAČKO-MOSLAVAČKA	GVOZD	BOVIĆ	333514	1185/1	1550	VOČNJAK	ZAKUP			
411	SISAČKO-MOSLAVAČKA	GVOZD	BOVIĆ	333514	1187	2536	ORANICA	ZAKUP			
412	SISAČKO-MOSLAVAČKA	GVOZD	BOVIĆ	333514	1189	2154	ORANICA	ZAKUP			
413	SISAČKO-MOSLAVAČKA	GVOZD	BOVIĆ	333514	1190	6398	ORANICA	ZAKUP			
414	SISAČKO-MOSLAVAČKA	GVOZD	BOVIĆ	333514	1191	6452	ORANICA	ZAKUP			
415	SISAČKO-MOSLAVAČKA	GVOZD	BOVIĆ	333514	1239	1219	ORANICA	ZAKUP			
416	SISAČKO-MOSLAVAČKA	GVOZD	BOVIĆ	333514	1243	3392	LIVADA	ZAKUP			
417	SISAČKO-MOSLAVAČKA	GVOZD	BOVIĆ	333514	1243	1798	VOČNJAK	ZAKUP			
418	SISAČKO-MOSLAVAČKA	GVOZD	BOVIĆ	333514	1245	101	LIVADA	ZAKUP			
419	SISAČKO-MOSLAVAČKA	GVOZD	BOVIĆ	333514	1257	97	ORANICA	ZAKUP			
420	SISAČKO-MOSLAVAČKA	GVOZD	BOVIĆ	333514	1286/3	248	VOČNJAK	ZAKUP			
421	SISAČKO-MOSLAVAČKA	GVOZD	BOVIĆ	333514	1286/4	1216	ORANICA	ZAKUP			
422	SISAČKO-MOSLAVAČKA	GVOZD	BOVIĆ	333514	1291	4787	PAŠNJAK	ZAKUP			
423	SISAČKO-MOSLAVAČKA	GVOZD	BOVIĆ	333514	1297/5	813	ORANICA	ZAKUP			
424	SISAČKO-MOSLAVAČKA	GVOZD	BOVIĆ	333514	1297/6	860	ORANICA	ZAKUP			
425	SISAČKO-MOSLAVAČKA	GVOZD	BOVIĆ	333514	1318/33	288	PAŠNJAK	ZAKUP			
426	SISAČKO-MOSLAVAČKA	GVOZD	BOVIĆ	333514	1318/5	48	PAŠNJAK	ZAKUP			
427	SISAČKO-MOSLAVAČKA	GVOZD	BOVIĆ	333514	1318/5	48	PAŠNJAK	ZAKUP			
428	SISAČKO-MOSLAVAČKA	GVOZD	BOVIĆ	333514	1330	3151	ORANICA	ZAKUP			
429	SISAČKO-MOSLAVAČKA	GVOZD	BOVIĆ	333514	1366/2	489	PAŠNJAK	ZAKUP			
430	SISAČKO-MOSLAVAČKA	GVOZD	BOVIĆ	333514	1366/3	198	PAŠNJAK	ZAKUP			
431	SISAČKO-MOSLAVAČKA	GVOZD	BOVIĆ	333514	1402/2	94	VOČNJAK	ZAKUP			
432	SISAČKO-MOSLAVAČKA	GVOZD	BOVIĆ	333514	1432	263	VOČNJAK	ZAKUP			
433	SISAČKO-MOSLAVAČKA	GVOZD	BOVIĆ	333514	308/1	7236	ORANICA	ZAKUP			
434	SISAČKO-MOSLAVAČKA	GVOZD	BOVIĆ	333514	456/2	6629	ORANICA	ZAKUP			
435	SISAČKO-MOSLAVAČKA	GVOZD	BOVIĆ	333514	456/4	6492	ORANICA	ZAKUP			

436	SISAČKO-MOSLAVAČKA	GVOZD	BOVIĆ	333514	514	219	LIVADA	ZAKUP			
437	SISAČKO-MOSLAVAČKA	GVOZD	BOVIĆ	333514	515	166	LIVADA	ZAKUP			
438	SISAČKO-MOSLAVAČKA	GVOZD	BOVIĆ	333514	528/1	4381	LIVADA	ZAKUP			
439	SISAČKO-MOSLAVAČKA	GVOZD	BOVIĆ	333514	*57	2172	LIVADA	ZAKUP			
440	SISAČKO-MOSLAVAČKA	GVOZD	BOVIĆ	333514	*62	867	PAŠNJAK	ZAKUP			
441	SISAČKO-MOSLAVAČKA	GVOZD	BOVIĆ	333514	*63	820	ORANICA	ZAKUP			
442	SISAČKO-MOSLAVAČKA	GVOZD	BOVIĆ	333514	*64	313	LIVADA	ZAKUP			
443	SISAČKO-MOSLAVAČKA	GVOZD	BOVIĆ	333514	745	302	PAŠNJAK	ZAKUP			
444	SISAČKO-MOSLAVAČKA	GVOZD	BOVIĆ	333514	864	331	PAŠNJAK	ZAKUP			
445	SISAČKO-MOSLAVAČKA	GVOZD	BRNJAVAC	333522	10	1111	ORANICA	ZAKUP	P2		
446	SISAČKO-MOSLAVAČKA	GVOZD	BRNJAVAC	333522	147	2849	ORANICA	ZAKUP	P2		
447	SISAČKO-MOSLAVAČKA	GVOZD	BRNJAVAC	333522	151	360	ORANICA	ZAKUP	P2		
448	SISAČKO-MOSLAVAČKA	GVOZD	BRNJAVAC	333522	151	5395	ORANICA	ZAKUP			
449	SISAČKO-MOSLAVAČKA	GVOZD	BRNJAVAC	333522	151	4909	ORANICA	ZAKUP			
450	SISAČKO-MOSLAVAČKA	GVOZD	BRNJAVAC	333522	151	4909	ORANICA	ZAKUP			
451	SISAČKO-MOSLAVAČKA	GVOZD	BRNJAVAC	333522	151	719	ORANICA	ZAKUP			
452	SISAČKO-MOSLAVAČKA	GVOZD	BRNJAVAC	333522	151	719	ORANICA	ZAKUP			
453	SISAČKO-MOSLAVAČKA	GVOZD	BRNJAVAC	333522	175	802	PAŠNJAK	ZAKUP			
454	SISAČKO-MOSLAVAČKA	GVOZD	BRNJAVAC	333522	210	719	ORANICA	ZAKUP	P2		
455	SISAČKO-MOSLAVAČKA	GVOZD	BRNJAVAC	333522	210	1079	ORANICA	ZAKUP			
456	SISAČKO-MOSLAVAČKA	GVOZD	BRNJAVAC	333522	210	1439	ORANICA	ZAKUP			
457	SISAČKO-MOSLAVAČKA	GVOZD	BRNJAVAC	333522	210	5035	PAŠNJAK	ZAKUP			
458	SISAČKO-MOSLAVAČKA	GVOZD	BRNJAVAC	333522	210	1669	ORANICA	ZAKUP			
459	SISAČKO-MOSLAVAČKA	GVOZD	BRNJAVAC	333522	211	518	PAŠNJAK	ZAKUP			
460	SISAČKO-MOSLAVAČKA	GVOZD	BRNJAVAC	333522	226	3514	ORANICA	ZAKUP			
461	SISAČKO-MOSLAVAČKA	GVOZD	BRNJAVAC	333522	228	2356	ORANICA	ZAKUP			
462	SISAČKO-MOSLAVAČKA	GVOZD	BRNJAVAC	333522	228	2359	ORANICA	ZAKUP			
463	SISAČKO-MOSLAVAČKA	GVOZD	BRNJAVAC	333522	238	4208	ORANICA	ZAKUP			
464	SISAČKO-MOSLAVAČKA	GVOZD	BRNJAVAC	333522	239	2460	ORANICA	ZAKUP	P2		
465	SISAČKO-MOSLAVAČKA	GVOZD	BRNJAVAC	333522	27	144	PAŠNJAK	ZAKUP	P2		
466	SISAČKO-MOSLAVAČKA	GVOZD	BRNJAVAC	333522	276	2528	ORANICA	ZAKUP			
467	SISAČKO-MOSLAVAČKA	GVOZD	BRNJAVAC	333522	282	1226	PAŠNJAK	ZAKUP			
468	SISAČKO-MOSLAVAČKA	GVOZD	BRNJAVAC	333522	298	2230	ORANICA	ZAKUP			
469	SISAČKO-MOSLAVAČKA	GVOZD	BRNJAVAC	333522	300/1	3348	ORANICA	ZAKUP			
470	SISAČKO-MOSLAVAČKA	GVOZD	BRNJAVAC	333522	315	3176	PAŠNJAK	ZAKUP			
471	SISAČKO-MOSLAVAČKA	GVOZD	BRNJAVAC	333522	336/2	1460	PAŠNJAK	ZAKUP			
472	SISAČKO-MOSLAVAČKA	GVOZD	BRNJAVAC	333522	38/3	1798	ORANICA	ZAKUP	P2		
473	SISAČKO-MOSLAVAČKA	GVOZD	BRNJAVAC	333522	38/3	2539	ORANICA	ZAKUP			
474	SISAČKO-MOSLAVAČKA	GVOZD	BRNJAVAC	333522	384/4	2539	ORANICA	ZAKUP			
475	SISAČKO-MOSLAVAČKA	GVOZD	BRNJAVAC	333522	418/1	1190	ORANICA	ZAKUP			

476	SISAČKO-MOSLAVAČKA	GVOZD	BRNJAVAC	333522	418/2	1500	ORANICA	ZAKUP			
477	SISAČKO-MOSLAVAČKA	GVOZD	BRNJAVAC	333522	488	946	PAŠNJAK	ZAKUP			
478	SISAČKO-MOSLAVAČKA	GVOZD	BRNJAVAC	333522	49	3597	ORANICA	ZAKUP	P2		
479	SISAČKO-MOSLAVAČKA	GVOZD	BRNJAVAC	333522	49	4676	ORANICA	ZAKUP			
480	SISAČKO-MOSLAVAČKA	GVOZD	BRNJAVAC	333522	5	3935	ORANICA	ZAKUP	P2		
481	SISAČKO-MOSLAVAČKA	GVOZD	BRNJAVAC	333522	51	8355	ORANICA	ZAKUP	P2		
482	SISAČKO-MOSLAVAČKA	GVOZD	BRNJAVAC	333522	527/1	291	VOĆNJAK	ZAKUP	P2		
483	SISAČKO-MOSLAVAČKA	GVOZD	BRNJAVAC	333522	532	780	PAŠNJAK	ZAKUP	P2		
484	SISAČKO-MOSLAVAČKA	GVOZD	BRNJAVAC	333522	58/4	3978	ORANICA	ZAKUP			
485	SISAČKO-MOSLAVAČKA	GVOZD	BRNJAVAC	333522	6	2234	PAŠNJAK	ZAKUP	P2		
486	SISAČKO-MOSLAVAČKA	GVOZD	BRNJAVAC	333522	63	2201	ORANICA	ZAKUP			
487	SISAČKO-MOSLAVAČKA	GVOZD	BRNJAVAC	333522	774	135	ORANICA	ZAKUP			
488	SISAČKO-MOSLAVAČKA	GVOZD	BRNJAVAC	333522	774	90	VOĆNJAK	ZAKUP			
489	SISAČKO-MOSLAVAČKA	GVOZD	BRNJAVAC	333522	774	90	VOĆNJAK	ZAKUP			
490	SISAČKO-MOSLAVAČKA	GVOZD	BRNJAVAC	333522	774	1753	ORANICA	ZAKUP			
491	SISAČKO-MOSLAVAČKA	GVOZD	BRNJAVAC	333522	820	2000	ORANICA	ZAKUP	P2		
492	SISAČKO-MOSLAVAČKA	GVOZD	BRNJAVAC	333522	820	2000	ORANICA	ZAKUP			
493	SISAČKO-MOSLAVAČKA	GVOZD	BRNJAVAC	333522	828/7	2036	ORANICA	ZAKUP	P2		
494	SISAČKO-MOSLAVAČKA	GVOZD	BRNJAVAC	333522	828/7	2039	ORANICA	ZAKUP	P2		
495	SISAČKO-MOSLAVAČKA	GVOZD	BRNJAVAC	333522	874/7	10229	ORANICA	ZAKUP			
496	SISAČKO-MOSLAVAČKA	GVOZD	ČEMERNICA	333573	1290/4	3902	ORANICA	ZAKUP			
497	SISAČKO-MOSLAVAČKA	GVOZD	ČEMERNICA	333573	1291/2	1457	PAŠNJAK	ZAKUP			
498	SISAČKO-MOSLAVAČKA	GVOZD	ČEMERNICA	333573	1294/3	557	LIVADA	ZAKUP			
499	SISAČKO-MOSLAVAČKA	GVOZD	ČEMERNICA	333573	1324/1	2237	PAŠNJAK	ZAKUP			
500	SISAČKO-MOSLAVAČKA	GVOZD	ČEMERNICA	333573	139/13	17426	PAŠNJAK	ZAKUP			
501	SISAČKO-MOSLAVAČKA	GVOZD	ČEMERNICA	333573	139/14	953	ORANICA	ZAKUP			
502	SISAČKO-MOSLAVAČKA	GVOZD	ČEMERNICA	333573	139/14	5755	ORANICA	ZAKUP			
503	SISAČKO-MOSLAVAČKA	GVOZD	ČEMERNICA	333573	139/19	1583	LIVADA	ZAKUP			
504	SISAČKO-MOSLAVAČKA	GVOZD	ČEMERNICA	333573	139/19	3597	ORANICA	ZAKUP			
505	SISAČKO-MOSLAVAČKA	GVOZD	ČEMERNICA	333573	139/22	2938	PAŠNJAK	ZAKUP			
506	SISAČKO-MOSLAVAČKA	GVOZD	ČEMERNICA	333573	139/22	2805	ORANICA	ZAKUP			
507	SISAČKO-MOSLAVAČKA	GVOZD	ČEMERNICA	333573	139/25	11509	ORANICA	ZAKUP			
508	SISAČKO-MOSLAVAČKA	GVOZD	ČEMERNICA	333573	139/25	1201	LIVADA	ZAKUP			
509	SISAČKO-MOSLAVAČKA	GVOZD	ČEMERNICA	333573	139/26	565	PAŠNJAK	ZAKUP			
510	SISAČKO-MOSLAVAČKA	GVOZD	ČEMERNICA	333573	139/27	3003	PAŠNJAK	ZAKUP			
511	SISAČKO-MOSLAVAČKA	GVOZD	ČEMERNICA	333573	139/27	3237	ORANICA	ZAKUP			
512	SISAČKO-MOSLAVAČKA	GVOZD	ČEMERNICA	333573	139/28	6500	PAŠNJAK	ZAKUP			
513	SISAČKO-MOSLAVAČKA	GVOZD	ČEMERNICA	333573	143/2	360	LIVADA	ZAKUP			
514	SISAČKO-MOSLAVAČKA	GVOZD	ČEMERNICA	333573	151/3	2582	ORANICA	ZAKUP			
515	SISAČKO-MOSLAVAČKA	GVOZD	ČEMERNICA	333573	15/2	975	ORANICA	ZAKUP			

516	SISAČKO-MOSLAVAČKA	GVOZD	ČEMERNICA	333573	152/8	1259	PAŠNIAK	ZAKUP			
517	SISAČKO-MOSLAVAČKA	GVOZD	ČEMERNICA	333573	152/9	795	PAŠNIAK	ZAKUP			
518	SISAČKO-MOSLAVAČKA	GVOZD	ČEMERNICA	333573	18/2	1636	ORANICA	ZAKUP			
519	SISAČKO-MOSLAVAČKA	GVOZD	ČEMERNICA	333573	185/12	2266	ORANICA	ZAKUP			
520	SISAČKO-MOSLAVAČKA	GVOZD	ČEMERNICA	333573	217/18	223	PAŠNIAK	ZAKUP			
521	SISAČKO-MOSLAVAČKA	GVOZD	ČEMERNICA	333573	227/33	4769	PAŠNIAK	ZAKUP			
522	SISAČKO-MOSLAVAČKA	GVOZD	ČEMERNICA	333573	241/1	158	PAŠNIAK	ZAKUP			
523	SISAČKO-MOSLAVAČKA	GVOZD	ČEMERNICA	333573	241/40	1061	PAŠNIAK	ZAKUP			
524	SISAČKO-MOSLAVAČKA	GVOZD	ČEMERNICA	333573	280	950	PAŠNIAK	ZAKUP			
525	SISAČKO-MOSLAVAČKA	GVOZD	ČEMERNICA	333573	33/22	1439	PAŠNIAK	ZAKUP			
526	SISAČKO-MOSLAVAČKA	GVOZD	ČEMERNICA	333573	33/37	669	PAŠNIAK	ZAKUP			
527	SISAČKO-MOSLAVAČKA	GVOZD	ČEMERNICA	333573	334/1	90	PAŠNIAK	ZAKUP			
528	SISAČKO-MOSLAVAČKA	GVOZD	ČEMERNICA	333573	380/1	7071	ORANICA	ZAKUP			
529	SISAČKO-MOSLAVAČKA	GVOZD	ČEMERNICA	333573	391/2	299	PAŠNIAK	ZAKUP			
530	SISAČKO-MOSLAVAČKA	GVOZD	ČEMERNICA	333573	492/2	8021	ORANICA	ZAKUP			
531	SISAČKO-MOSLAVAČKA	GVOZD	ČEMERNICA	333573	492/4	4406	PAŠNIAK	ZAKUP			
532	SISAČKO-MOSLAVAČKA	GVOZD	ČEMERNICA	333573	*53	1676	ORANICA	ZAKUP			
533	SISAČKO-MOSLAVAČKA	GVOZD	ČEMERNICA	333573	532/2	1093	VOĆNIAK	ZAKUP			
534	SISAČKO-MOSLAVAČKA	GVOZD	ČEMERNICA	333573	532/46	6402	PAŠNIAK	ZAKUP			
535	SISAČKO-MOSLAVAČKA	GVOZD	ČEMERNICA	333573	532/66	3075	PAŠNIAK	ZAKUP			
536	SISAČKO-MOSLAVAČKA	GVOZD	ČEMERNICA	333573	532/67	191	PAŠNIAK	ZAKUP			
537	SISAČKO-MOSLAVAČKA	GVOZD	ČEMERNICA	333573	532/90	3474	PAŠNIAK	ZAKUP			
538	SISAČKO-MOSLAVAČKA	GVOZD	ČEMERNICA	333573	532/91	1349	PAŠNIAK	ZAKUP			
539	SISAČKO-MOSLAVAČKA	GVOZD	ČEMERNICA	333573	532/92	2097	PAŠNIAK	ZAKUP			
540	SISAČKO-MOSLAVAČKA	GVOZD	ČEMERNICA	333573	532/93	1043	LIVADA	ZAKUP			
541	SISAČKO-MOSLAVAČKA	GVOZD	ČEMERNICA	333573	532/93	4676	PAŠNIAK	ZAKUP			
542	SISAČKO-MOSLAVAČKA	GVOZD	ČEMERNICA	333573	597/17	2697	LIVADA	ZAKUP			
543	SISAČKO-MOSLAVAČKA	GVOZD	ČEMERNICA	333573	639/28	1561	PAŠNIAK	ZAKUP			
544	SISAČKO-MOSLAVAČKA	GVOZD	ČEMERNICA	333573	639/54	568	PAŠNIAK	ZAKUP			
545	SISAČKO-MOSLAVAČKA	GVOZD	ČEMERNICA	333573	639/55	122	PAŠNIAK	ZAKUP			
546	SISAČKO-MOSLAVAČKA	GVOZD	ČEMERNICA	333573	721/4	2989	ORANICA	ZAKUP			
547	SISAČKO-MOSLAVAČKA	GVOZD	ČEMERNICA	333573	721/4	2989	PAŠNIAK	ZAKUP			
548	SISAČKO-MOSLAVAČKA	GVOZD	ČEMERNICA	333573	727/1	4298	PAŠNIAK	ZAKUP			
549	SISAČKO-MOSLAVAČKA	GVOZD	ČEMERNICA	333573	727/2	3183	PAŠNIAK	ZAKUP			
550	SISAČKO-MOSLAVAČKA	GVOZD	ČEMERNICA	333573	727/4	2029	PAŠNIAK	ZAKUP			
551	SISAČKO-MOSLAVAČKA	GVOZD	ČEMERNICA	333573	727/5	611	ORANICA	ZAKUP			
552	SISAČKO-MOSLAVAČKA	GVOZD	ČEMERNICA	333573	728/1	8686	PAŠNIAK	ZAKUP			
553	SISAČKO-MOSLAVAČKA	GVOZD	ČEMERNICA	333573	728/2	324	PAŠNIAK	ZAKUP			
554	SISAČKO-MOSLAVAČKA	GVOZD	ČEMERNICA	333573	728/3	191	PAŠNIAK	ZAKUP			
555	SISAČKO-MOSLAVAČKA	GVOZD	ČEMERNICA	333573	729/1	4370	PAŠNIAK	ZAKUP			

556	SISAČKO-MOSLAVAČKA	GVOZD	ČEMERNICA	333573	800	3553	ORANICA	ZAKUP			
557	SISAČKO-MOSLAVAČKA	GVOZD	ČEMERNICA	333573	86/26	831	PAŠNJAK	ZAKUP			
558	SISAČKO-MOSLAVAČKA	GVOZD	ČEMERNICA	333573	983/20	1601	PAŠNJAK	ZAKUP			
559	SISAČKO-MOSLAVAČKA	GVOZD	ČEMERNICA	333573	990/7	1975	PAŠNJAK	ZAKUP	P2		
560	SISAČKO-MOSLAVAČKA	GVOZD	ČREMUŠNICA	333557	1115/1	2086	PAŠNJAK	ZAKUP			
561	SISAČKO-MOSLAVAČKA	GVOZD	ČREMUŠNICA	333557	114/5	29	ORANICA	ZAKUP			
562	SISAČKO-MOSLAVAČKA	GVOZD	ČREMUŠNICA	333557	1190/29	2302	PAŠNJAK	ZAKUP			
563	SISAČKO-MOSLAVAČKA	GVOZD	ČREMUŠNICA	333557	1190/30	899	PAŠNJAK	ZAKUP			
564	SISAČKO-MOSLAVAČKA	GVOZD	ČREMUŠNICA	333557	1190/31	1043	PAŠNJAK	ZAKUP			
565	SISAČKO-MOSLAVAČKA	GVOZD	ČREMUŠNICA	333557	1190/32	935	PAŠNJAK	ZAKUP			
566	SISAČKO-MOSLAVAČKA	GVOZD	ČREMUŠNICA	333557	1190/33	899	PAŠNJAK	ZAKUP			
567	SISAČKO-MOSLAVAČKA	GVOZD	ČREMUŠNICA	333557	1296	11078	PAŠNJAK	ZAKUP			
568	SISAČKO-MOSLAVAČKA	GVOZD	ČREMUŠNICA	333557	386	662	ORANICA	ZAKUP			
569	SISAČKO-MOSLAVAČKA	GVOZD	ČREMUŠNICA	333557	541/52	3453	ORANICA	ZAKUP			
570	SISAČKO-MOSLAVAČKA	GVOZD	ČREMUŠNICA	333557	541/53	3021	ORANICA	ZAKUP			
571	SISAČKO-MOSLAVAČKA	GVOZD	ČREMUŠNICA	333557	541/66	3579	PAŠNJAK	ZAKUP			
572	SISAČKO-MOSLAVAČKA	GVOZD	ČREMUŠNICA	333557	682	486	LIVADA	ZAKUP			
573	SISAČKO-MOSLAVAČKA	GVOZD	ČREMUŠNICA	333557	702	468	LIVADA	ZAKUP			
574	SISAČKO-MOSLAVAČKA	GVOZD	ČREMUŠNICA	333557	832/20	1151	ORANICA	ZAKUP			
575	SISAČKO-MOSLAVAČKA	GVOZD	ČREMUŠNICA	333557	859/1	2287	ORANICA	ZAKUP			
576	SISAČKO-MOSLAVAČKA	GVOZD	ČREMUŠNICA	333557	860/1	1892	ORANICA	ZAKUP			
577	SISAČKO-MOSLAVAČKA	GVOZD	ČREMUŠNICA	333557	947/27	860	ORANICA	ZAKUP			
578	SISAČKO-MOSLAVAČKA	GVOZD	ČREMUŠNICA	333557	947/6	1475	ORANICA	ZAKUP			
579	SISAČKO-MOSLAVAČKA	GVOZD	ČREMUŠNICA	333557	951/1	762	PAŠNJAK	ZAKUP	P2		
580	SISAČKO-MOSLAVAČKA	GVOZD	ČREMUŠNICA	333557	951/6	511	LIVADA	ZAKUP	P2		
581	SISAČKO-MOSLAVAČKA	GVOZD	ČREMUŠNICA	333557	954/2	687	ORANICA	ZAKUP			
582	SISAČKO-MOSLAVAČKA	GVOZD	DUGO SELO LASINISKO	333603	1001	3956	ORANICA	ZAKUP			
583	SISAČKO-MOSLAVAČKA	GVOZD	DUGO SELO LASINISKO	333603	1082/4	676	LIVADA	ZAKUP			
584	SISAČKO-MOSLAVAČKA	GVOZD	DUGO SELO LASINISKO	333603	1090/1	1403	ORANICA	ZAKUP			
585	SISAČKO-MOSLAVAČKA	GVOZD	DUGO SELO LASINISKO	333603	1106	7121	PAŠNJAK	ZAKUP			
586	SISAČKO-MOSLAVAČKA	GVOZD	DUGO SELO LASINISKO	333603	1118/3	360	LIVADA	ZAKUP			
587	SISAČKO-MOSLAVAČKA	GVOZD	DUGO SELO LASINISKO	333603	1118/3	791	LIVADA	ZAKUP			
588	SISAČKO-MOSLAVAČKA	GVOZD	DUGO SELO LASINISKO	333603	1216/6	2014	ORANICA	ZAKUP			
589	SISAČKO-MOSLAVAČKA	GVOZD	DUGO SELO LASINISKO	333603	1244/3	1539	ORANICA	ZAKUP			
590	SISAČKO-MOSLAVAČKA	GVOZD	DUGO SELO LASINISKO	333603	1244/6	1212	ORANICA	ZAKUP			
591	SISAČKO-MOSLAVAČKA	GVOZD	DUGO SELO LASINISKO	333603	1259/2	223	PAŠNJAK	ZAKUP			
592	SISAČKO-MOSLAVAČKA	GVOZD	DUGO SELO LASINISKO	333603	1263/3	108	ORANICA	ZAKUP			
593	SISAČKO-MOSLAVAČKA	GVOZD	DUGO SELO LASINISKO	333603	1263/5	162	ORANICA	ZAKUP			
594	SISAČKO-MOSLAVAČKA	GVOZD	DUGO SELO LASINISKO	333603	1411/9	1115	ORANICA	ZAKUP			
595	SISAČKO-MOSLAVAČKA	GVOZD	DUGO SELO LASINISKO	333603	1428/24	504	ORANICA	ZAKUP			

596	SISAČKO-MOSLAVAČKA	GVOZD	DUGO SELO LASINISKO	333603	1428/25	619	ORANICA	ZAKUP			
597	SISAČKO-MOSLAVAČKA	GVOZD	DUGO SELO LASINISKO	333603	1447/5	155	ORANICA	ZAKUP			
598	SISAČKO-MOSLAVAČKA	GVOZD	DUGO SELO LASINISKO	333603	1449/13	694	ORANICA	ZAKUP			
599	SISAČKO-MOSLAVAČKA	GVOZD	DUGO SELO LASINISKO	333603	1449/17	471	ORANICA	ZAKUP			
600	SISAČKO-MOSLAVAČKA	GVOZD	DUGO SELO LASINISKO	333603	1449/5	1615	ORANICA	ZAKUP			
601	SISAČKO-MOSLAVAČKA	GVOZD	DUGO SELO LASINISKO	333603	1449/8	2647	ORANICA	ZAKUP			
602	SISAČKO-MOSLAVAČKA	GVOZD	DUGO SELO LASINISKO	333603	1458/3	223	ORANICA	ZAKUP			
603	SISAČKO-MOSLAVAČKA	GVOZD	DUGO SELO LASINISKO	333603	1458/5	273	ORANICA	ZAKUP			
604	SISAČKO-MOSLAVAČKA	GVOZD	DUGO SELO LASINISKO	333603	1460/1	1187	VOČNJAK	ZAKUP			
605	SISAČKO-MOSLAVAČKA	GVOZD	DUGO SELO LASINISKO	333603	1474/75	1248	ORANICA	ZAKUP			
606	SISAČKO-MOSLAVAČKA	GVOZD	DUGO SELO LASINISKO	333603	1474/84	1762	ORANICA	ZAKUP			
607	SISAČKO-MOSLAVAČKA	GVOZD	DUGO SELO LASINISKO	333603	270/20	381	PAŠNJAK	ZAKUP			
608	SISAČKO-MOSLAVAČKA	GVOZD	DUGO SELO LASINISKO	333603	34/54	169	PAŠNJAK	ZAKUP	P2		
609	SISAČKO-MOSLAVAČKA	GVOZD	DUGO SELO LASINISKO	333603	34/57	101	LIVADA	ZAKUP	P2		
610	SISAČKO-MOSLAVAČKA	GVOZD	DUGO SELO LASINISKO	333603	35/37	45109	PAŠNJAK	ZAKUP			
611	SISAČKO-MOSLAVAČKA	GVOZD	DUGO SELO LASINISKO	333603	35/5	2403	PAŠNJAK	ZAKUP	P2		
612	SISAČKO-MOSLAVAČKA	GVOZD	DUGO SELO LASINISKO	333603	35/7	2036	PAŠNJAK	ZAKUP	P2		
613	SISAČKO-MOSLAVAČKA	GVOZD	DUGO SELO LASINISKO	333603	68/42	334	PAŠNJAK	ZAKUP			
614	SISAČKO-MOSLAVAČKA	GVOZD	DUGO SELO LASINISKO	333603	748/74	360	PAŠNJAK	ZAKUP			
615	SISAČKO-MOSLAVAČKA	GVOZD	DUGO SELO LASINISKO	333603	80/17	1345	PAŠNJAK	ZAKUP			
616	SISAČKO-MOSLAVAČKA	GVOZD	DUGO SELO LASINISKO	333603	811/27	90	PAŠNJAK	ZAKUP			
617	SISAČKO-MOSLAVAČKA	GVOZD	DUGO SELO LASINISKO	333603	823/23	180	PAŠNJAK	ZAKUP			
618	SISAČKO-MOSLAVAČKA	GVOZD	DUGO SELO LASINISKO	333603	823/24	101	PAŠNJAK	ZAKUP			
619	SISAČKO-MOSLAVAČKA	GVOZD	DUGO SELO LASINISKO	333603	823/37	10556	PAŠNJAK	ZAKUP			
620	SISAČKO-MOSLAVAČKA	GVOZD	DUGO SELO LASINISKO	333603	93/22	1921	PAŠNJAK	ZAKUP			
621	SISAČKO-MOSLAVAČKA	GVOZD	DUGO SELO LASINISKO	333603	96/18	550	PAŠNJAK	ZAKUP			
622	SISAČKO-MOSLAVAČKA	GVOZD	DUGO SELO LASINISKO	333603	96/19	1316	PAŠNJAK	ZAKUP			
623	SISAČKO-MOSLAVAČKA	GVOZD	DUGO SELO LASINISKO	333603	96/36	4435	PAŠNJAK	ZAKUP			
624	SISAČKO-MOSLAVAČKA	GVOZD	GOLINJA	333611	1037	296	ORANICA	ZAKUP			
625	SISAČKO-MOSLAVAČKA	GVOZD	GOLINJA	333611	1038	260	LIVADA	ZAKUP			
626	SISAČKO-MOSLAVAČKA	GVOZD	GOLINJA	333611	1254	124	ORANICA	ZAKUP			
627	SISAČKO-MOSLAVAČKA	GVOZD	GOLINJA	333611	1255	120	ORANICA	ZAKUP			
628	SISAČKO-MOSLAVAČKA	GVOZD	GOLINJA	333611	197	709	LIVADA	ZAKUP			
629	SISAČKO-MOSLAVAČKA	GVOZD	GOLINJA	333611	322	36	VOČNJAK	ZAKUP			
630	SISAČKO-MOSLAVAČKA	GVOZD	GOLINJA	333611	587/55	277	PAŠNJAK	ZAKUP	P2		
631	SISAČKO-MOSLAVAČKA	GVOZD	GORNJA TRSTENICA	333620	1037/3	939	LIVADA	ZAKUP			
632	SISAČKO-MOSLAVAČKA	GVOZD	GORNJA TRSTENICA	333620	1038/3	288	LIVADA	ZAKUP			
633	SISAČKO-MOSLAVAČKA	GVOZD	GORNJA TRSTENICA	333620	1061/8	1266	PAŠNJAK	ZAKUP			
634	SISAČKO-MOSLAVAČKA	GVOZD	GORNJA TRSTENICA	333620	1188	417	PAŠNJAK	ZAKUP			
635	SISAČKO-MOSLAVAČKA	GVOZD	GORNJA TRSTENICA	333620	123	7474	ORANICA	ZAKUP			

636	SISAČKO-MOSLAVAČKA	GVOZD	GORNJA TRSTENICA	333620	123	1654	ORANICA	ZAKUP				
637	SISAČKO-MOSLAVAČKA	GVOZD	GORNJA TRSTENICA	333620	129	201	LIVADA	ZAKUP				
638	SISAČKO-MOSLAVAČKA	GVOZD	GORNJA TRSTENICA	333620	137	140	LIVADA	ZAKUP				
639	SISAČKO-MOSLAVAČKA	GVOZD	GORNJA TRSTENICA	333620	1442	65	PAŠNJAK	ZAKUP				
640	SISAČKO-MOSLAVAČKA	GVOZD	GORNJA TRSTENICA	333620	1445	669	ORANICA	ZAKUP				
641	SISAČKO-MOSLAVAČKA	GVOZD	GORNJA TRSTENICA	333620	1446	324	PAŠNJAK	ZAKUP				
642	SISAČKO-MOSLAVAČKA	GVOZD	GORNJA TRSTENICA	333620	1459/7	3996	PAŠNJAK	ZAKUP				
643	SISAČKO-MOSLAVAČKA	GVOZD	GORNJA TRSTENICA	333620	1462/6	1421	PAŠNJAK	ZAKUP				
644	SISAČKO-MOSLAVAČKA	GVOZD	GORNJA TRSTENICA	333620	1471/1	25392	PAŠNJAK	ZAKUP				
645	SISAČKO-MOSLAVAČKA	GVOZD	GORNJA TRSTENICA	333620	1644	151	PAŠNJAK	ZAKUP				
646	SISAČKO-MOSLAVAČKA	GVOZD	GORNJA TRSTENICA	333620	171	758	ORANICA	ZAKUP				
647	SISAČKO-MOSLAVAČKA	GVOZD	GORNJA TRSTENICA	333620	172	323	ORANICA	ZAKUP				
648	SISAČKO-MOSLAVAČKA	GVOZD	GORNJA TRSTENICA	333620	178	2144	ORANICA	ZAKUP				
649	SISAČKO-MOSLAVAČKA	GVOZD	GORNJA TRSTENICA	333620	184/2	43	ORANICA	ZAKUP				
650	SISAČKO-MOSLAVAČKA	GVOZD	GORNJA TRSTENICA	333620	185/1	259	ORANICA	ZAKUP				
651	SISAČKO-MOSLAVAČKA	GVOZD	GORNJA TRSTENICA	333620	186/4	719	VOĆNJAK	ZAKUP				
652	SISAČKO-MOSLAVAČKA	GVOZD	GORNJA TRSTENICA	333620	186/5	8157	ORANICA	ZAKUP				
653	SISAČKO-MOSLAVAČKA	GVOZD	GORNJA TRSTENICA	333620	186/7	3064	ORANICA	ZAKUP				
654	SISAČKO-MOSLAVAČKA	GVOZD	GORNJA TRSTENICA	333620	186/8	914	ORANICA	ZAKUP				
655	SISAČKO-MOSLAVAČKA	GVOZD	GORNJA TRSTENICA	333620	187/1	1000	PAŠNJAK	ZAKUP				
656	SISAČKO-MOSLAVAČKA	GVOZD	GORNJA TRSTENICA	333620	1881/6	4237	PAŠNJAK	ZAKUP				
657	SISAČKO-MOSLAVAČKA	GVOZD	GORNJA TRSTENICA	333620	1881/8	3291	PAŠNJAK	ZAKUP				
658	SISAČKO-MOSLAVAČKA	GVOZD	GORNJA TRSTENICA	333620	1882	9567	PAŠNJAK	ZAKUP				
659	SISAČKO-MOSLAVAČKA	GVOZD	GORNJA TRSTENICA	333620	1994	5909	ORANICA	ZAKUP				
660	SISAČKO-MOSLAVAČKA	GVOZD	GORNJA TRSTENICA	333620	1994	5906	ORANICA	ZAKUP				
661	SISAČKO-MOSLAVAČKA	GVOZD	GORNJA TRSTENICA	333620	1995	1795	ORANICA	ZAKUP				
662	SISAČKO-MOSLAVAČKA	GVOZD	GORNJA TRSTENICA	333620	1996	4147	PAŠNJAK	ZAKUP				
663	SISAČKO-MOSLAVAČKA	GVOZD	GORNJA TRSTENICA	333620	1996	4151	ORANICA	ZAKUP				
664	SISAČKO-MOSLAVAČKA	GVOZD	GORNJA TRSTENICA	333620	206	374	ORANICA	ZAKUP				
665	SISAČKO-MOSLAVAČKA	GVOZD	GORNJA TRSTENICA	333620	2075	3561	ORANICA	ZAKUP				
666	SISAČKO-MOSLAVAČKA	GVOZD	GORNJA TRSTENICA	333620	2076	2144	ORANICA	ZAKUP				
667	SISAČKO-MOSLAVAČKA	GVOZD	GORNJA TRSTENICA	333620	208	227	PAŠNJAK	ZAKUP				
668	SISAČKO-MOSLAVAČKA	GVOZD	GORNJA TRSTENICA	333620	2083/10	1187	VOĆNJAK	ZAKUP				
669	SISAČKO-MOSLAVAČKA	GVOZD	GORNJA TRSTENICA	333620	2083/7	2608	ORANICA	ZAKUP				
670	SISAČKO-MOSLAVAČKA	GVOZD	GORNJA TRSTENICA	333620	2083/8	2090	ORANICA	ZAKUP				
671	SISAČKO-MOSLAVAČKA	GVOZD	GORNJA TRSTENICA	333620	210/1	727	PAŠNJAK	ZAKUP				
672	SISAČKO-MOSLAVAČKA	GVOZD	GORNJA TRSTENICA	333620	2112/5	2194	ORANICA	ZAKUP				
673	SISAČKO-MOSLAVAČKA	GVOZD	GORNJA TRSTENICA	333620	2191	611	PAŠNJAK	ZAKUP				
674	SISAČKO-MOSLAVAČKA	GVOZD	GORNJA TRSTENICA	333620	262	2223	ORANICA	ZAKUP				
675	SISAČKO-MOSLAVAČKA	GVOZD	GORNJA TRSTENICA	333620	329	122	ORANICA	ZAKUP				

676	SISAČKO-MOSLAVAČKA	GVOZD	GORNJA TRSTENICA	333620	372	772	PAŠNJAK	ZAKUP		
677	SISAČKO-MOSLAVAČKA	GVOZD	GORNJA TRSTENICA	333620	373	150	PAŠNJAK	ZAKUP		
678	SISAČKO-MOSLAVAČKA	GVOZD	GORNJA TRSTENICA	333620	374	212	PAŠNJAK	ZAKUP		
679	SISAČKO-MOSLAVAČKA	GVOZD	GORNJA TRSTENICA	333620	374	450	ORANICA	ZAKUP		
680	SISAČKO-MOSLAVAČKA	GVOZD	GORNJA TRSTENICA	333620	431	326	ORANICA	ZAKUP		
681	SISAČKO-MOSLAVAČKA	GVOZD	GORNJA TRSTENICA	333620	434	376	ORANICA	ZAKUP		
682	SISAČKO-MOSLAVAČKA	GVOZD	GORNJA TRSTENICA	333620	436	124	ORANICA	ZAKUP		
683	SISAČKO-MOSLAVAČKA	GVOZD	GORNJA TRSTENICA	333620	437	85	ORANICA	ZAKUP		
684	SISAČKO-MOSLAVAČKA	GVOZD	GORNJA TRSTENICA	333620	439	102	ORANICA	ZAKUP		
685	SISAČKO-MOSLAVAČKA	GVOZD	GORNJA TRSTENICA	333620	462	972	ORANICA	ZAKUP		
686	SISAČKO-MOSLAVAČKA	GVOZD	GORNJA TRSTENICA	333620	477/1	345	LIVADA	ZAKUP		
687	SISAČKO-MOSLAVAČKA	GVOZD	GORNJA TRSTENICA	333620	48	2863	ORANICA	ZAKUP		
688	SISAČKO-MOSLAVAČKA	GVOZD	GORNJA TRSTENICA	333620	482/1	151	PAŠNJAK	ZAKUP		
689	SISAČKO-MOSLAVAČKA	GVOZD	GORNJA TRSTENICA	333620	482/2	36	PAŠNJAK	ZAKUP		
690	SISAČKO-MOSLAVAČKA	GVOZD	GORNJA TRSTENICA	333620	485	2165	PAŠNJAK	ZAKUP		
691	SISAČKO-MOSLAVAČKA	GVOZD	GORNJA TRSTENICA	333620	488	389	PAŠNJAK	ZAKUP		
692	SISAČKO-MOSLAVAČKA	GVOZD	GORNJA TRSTENICA	333620	489	282	PAŠNJAK	ZAKUP		
693	SISAČKO-MOSLAVAČKA	GVOZD	GORNJA TRSTENICA	333620	537	37	PAŠNJAK	ZAKUP		
694	SISAČKO-MOSLAVAČKA	GVOZD	GORNJA TRSTENICA	333620	538	80	PAŠNJAK	ZAKUP		
695	SISAČKO-MOSLAVAČKA	GVOZD	GORNJA TRSTENICA	333620	543	132	PAŠNJAK	ZAKUP		
696	SISAČKO-MOSLAVAČKA	GVOZD	GORNJA TRSTENICA	333620	544	13	PAŠNJAK	ZAKUP		
697	SISAČKO-MOSLAVAČKA	GVOZD	GORNJA TRSTENICA	333620	550	41	PAŠNJAK	ZAKUP		
698	SISAČKO-MOSLAVAČKA	GVOZD	GORNJA TRSTENICA	333620	557/2	2831	PAŠNJAK	ZAKUP		
699	SISAČKO-MOSLAVAČKA	GVOZD	GORNJA TRSTENICA	333620	613	385	LIVADA	ZAKUP		
700	SISAČKO-MOSLAVAČKA	GVOZD	GORNJA TRSTENICA	333620	614	82	PAŠNJAK	ZAKUP		
701	SISAČKO-MOSLAVAČKA	GVOZD	GORNJA TRSTENICA	333620	615	280	PAŠNJAK	ZAKUP		
702	SISAČKO-MOSLAVAČKA	GVOZD	GORNJA TRSTENICA	333620	623	1126	LIVADA	ZAKUP		
703	SISAČKO-MOSLAVAČKA	GVOZD	GORNJA TRSTENICA	333620	631	509	PAŠNJAK	ZAKUP		
704	SISAČKO-MOSLAVAČKA	GVOZD	GORNJA TRSTENICA	333620	632	1880	LIVADA	ZAKUP		
705	SISAČKO-MOSLAVAČKA	GVOZD	GORNJA TRSTENICA	333620	634	367	LIVADA	ZAKUP		
706	SISAČKO-MOSLAVAČKA	GVOZD	GORNJA TRSTENICA	333620	637	68	LIVADA	ZAKUP		
707	SISAČKO-MOSLAVAČKA	GVOZD	GORNJA TRSTENICA	333620	640	482	LIVADA	ZAKUP		
708	SISAČKO-MOSLAVAČKA	GVOZD	GORNJA TRSTENICA	333620	641	142	LIVADA	ZAKUP		
709	SISAČKO-MOSLAVAČKA	GVOZD	GORNJA TRSTENICA	333620	642	84	LIVADA	ZAKUP		
710	SISAČKO-MOSLAVAČKA	GVOZD	GORNJA TRSTENICA	333620	643	1386	ORANICA	ZAKUP		
711	SISAČKO-MOSLAVAČKA	GVOZD	GORNJA TRSTENICA	333620	644	889	ORANICA	ZAKUP		
712	SISAČKO-MOSLAVAČKA	GVOZD	GORNJA TRSTENICA	333620	645	1360	LIVADA	ZAKUP		
713	SISAČKO-MOSLAVAČKA	GVOZD	GORNJA TRSTENICA	333620	646	986	LIVADA	ZAKUP		
714	SISAČKO-MOSLAVAČKA	GVOZD	GORNJA TRSTENICA	333620	654	84	ORANICA	ZAKUP		
715	SISAČKO-MOSLAVAČKA	GVOZD	GORNJA TRSTENICA	333620	655	255	VOĆNJAK	ZAKUP		

716	SISAČKO-MOSLAVAČKA	GVOZD	GORNJA TRSTENICA	333620	657	459	ORANICA	ZAKUP		
717	SISAČKO-MOSLAVAČKA	GVOZD	GORNJA TRSTENICA	333620	662	163	LIVADA	ZAKUP		
718	SISAČKO-MOSLAVAČKA	GVOZD	GORNJA TRSTENICA	333620	664	375	PAŠNJAK	ZAKUP		
719	SISAČKO-MOSLAVAČKA	GVOZD	GORNJA TRSTENICA	333620	665	588	LIVADA	ZAKUP		
720	SISAČKO-MOSLAVAČKA	GVOZD	GORNJA TRSTENICA	333620	672/2	22483	PAŠNJAK	ZAKUP		
721	SISAČKO-MOSLAVAČKA	GVOZD	GORNJA TRSTENICA	333620	685/10	20986	PAŠNJAK	ZAKUP		
722	SISAČKO-MOSLAVAČKA	GVOZD	GORNJA TRSTENICA	333620	692/1	3064	ORANICA	ZAKUP		
723	SISAČKO-MOSLAVAČKA	GVOZD	GORNJA TRSTENICA	333620	692/49	730	PAŠNJAK	ZAKUP		
724	SISAČKO-MOSLAVAČKA	GVOZD	GORNJA TRSTENICA	333620	692/50	147	PAŠNJAK	ZAKUP		
725	SISAČKO-MOSLAVAČKA	GVOZD	GORNJA TRSTENICA	333620	692/51	12739	ORANICA	ZAKUP		
726	SISAČKO-MOSLAVAČKA	GVOZD	GORNJA TRSTENICA	333620	692/52	4794	PAŠNJAK	ZAKUP		
727	SISAČKO-MOSLAVAČKA	GVOZD	GORNJA TRSTENICA	333620	692/53	9002	PAŠNJAK	ZAKUP		
728	SISAČKO-MOSLAVAČKA	GVOZD	GORNJA TRSTENICA	333620	692/62	2985	PAŠNJAK	ZAKUP		
729	SISAČKO-MOSLAVAČKA	GVOZD	GORNJA TRSTENICA	333620	693	204	LIVADA	ZAKUP		
730	SISAČKO-MOSLAVAČKA	GVOZD	GORNJA TRSTENICA	333620	698/1	50	LIVADA	ZAKUP		
731	SISAČKO-MOSLAVAČKA	GVOZD	GORNJA TRSTENICA	333620	712	1802	PAŠNJAK	ZAKUP		
732	SISAČKO-MOSLAVAČKA	GVOZD	GORNJA TRSTENICA	333620	738	891	ORANICA	ZAKUP		
733	SISAČKO-MOSLAVAČKA	GVOZD	GORNJA TRSTENICA	333620	739	475	ORANICA	ZAKUP		
734	SISAČKO-MOSLAVAČKA	GVOZD	GORNJA TRSTENICA	333620	778/1	3798	PAŠNJAK	ZAKUP		
735	SISAČKO-MOSLAVAČKA	GVOZD	GORNJA TRSTENICA	333620	793/9	259	ORANICA	ZAKUP		
736	SISAČKO-MOSLAVAČKA	GVOZD	KIRIN	333662	1136	399	PAŠNJAK	ZAKUP		
737	SISAČKO-MOSLAVAČKA	GVOZD	KIRIN	333662	1137	1676	PAŠNJAK	ZAKUP		
738	SISAČKO-MOSLAVAČKA	GVOZD	KIRIN	333662	1138	565	PAŠNJAK	ZAKUP		
739	SISAČKO-MOSLAVAČKA	GVOZD	KIRIN	333662	1139/3	2021	PAŠNJAK	ZAKUP		
740	SISAČKO-MOSLAVAČKA	GVOZD	KIRIN	333662	1139/4	2248	PAŠNJAK	ZAKUP		
741	SISAČKO-MOSLAVAČKA	GVOZD	KIRIN	333662	1196	619	ORANICA	ZAKUP		
742	SISAČKO-MOSLAVAČKA	GVOZD	KIRIN	333662	1274/1	270	LIVADA	ZAKUP	P2	
743	SISAČKO-MOSLAVAČKA	GVOZD	KIRIN	333662	1274/2	273	LIVADA	ZAKUP	P2	
744	SISAČKO-MOSLAVAČKA	GVOZD	KIRIN	333662	145	4686	PAŠNJAK	ZAKUP		
745	SISAČKO-MOSLAVAČKA	GVOZD	KIRIN	333662	1557	507	LIVADA	ZAKUP		
746	SISAČKO-MOSLAVAČKA	GVOZD	KIRIN	333662	208/1	1234	ORANICA	ZAKUP		
747	SISAČKO-MOSLAVAČKA	GVOZD	KIRIN	333662	2136/12	3820	PAŠNJAK	ZAKUP		
748	SISAČKO-MOSLAVAČKA	GVOZD	KIRIN	333662	2136/13	6017	PAŠNJAK	ZAKUP		
749	SISAČKO-MOSLAVAČKA	GVOZD	KIRIN	333662	2136/15	719	ORANICA	ZAKUP		
750	SISAČKO-MOSLAVAČKA	GVOZD	KIRIN	333662	2136/15	2226	PAŠNJAK	ZAKUP		
751	SISAČKO-MOSLAVAČKA	GVOZD	KIRIN	333662	2136/16	1439	ORANICA	ZAKUP		
752	SISAČKO-MOSLAVAČKA	GVOZD	KIRIN	333662	2136/16	4535	PAŠNJAK	ZAKUP		
753	SISAČKO-MOSLAVAČKA	GVOZD	KIRIN	333662	2136/8	4258	PAŠNJAK	ZAKUP		
754	SISAČKO-MOSLAVAČKA	GVOZD	KIRIN	333662	2162/1	90	PAŠNJAK	ZAKUP	P2	
755	SISAČKO-MOSLAVAČKA	GVOZD	KIRIN	333662	2162/2	126	PAŠNJAK	ZAKUP	P2	

756	SISAČKO-MOSLAVAČKA	GVOZD	KIRIN	333662	2162/4	295	LIVADA	ZAKUP		
757	SISAČKO-MOSLAVAČKA	GVOZD	KIRIN	333662	2169	1953	LIVADA	ZAKUP	P2	
758	SISAČKO-MOSLAVAČKA	GVOZD	KIRIN	333662	2186	1460	LIVADA	ZAKUP		
759	SISAČKO-MOSLAVAČKA	GVOZD	KIRIN	333662	2187	1313	LIVADA	ZAKUP		
760	SISAČKO-MOSLAVAČKA	GVOZD	KIRIN	333662	2212/3	1557	LIVADA	ZAKUP		
761	SISAČKO-MOSLAVAČKA	GVOZD	KIRIN	333662	2212/5	299	LIVADA	ZAKUP		
762	SISAČKO-MOSLAVAČKA	GVOZD	KIRIN	333662	2213/111	317	ORANICA	ZAKUP		
763	SISAČKO-MOSLAVAČKA	GVOZD	KIRIN	333662	2213/115	237	ORANICA	ZAKUP		
764	SISAČKO-MOSLAVAČKA	GVOZD	KIRIN	333662	2213/116	108	ORANICA	ZAKUP		
765	SISAČKO-MOSLAVAČKA	GVOZD	KIRIN	333662	2213/152	2877	ORANICA	ZAKUP		
766	SISAČKO-MOSLAVAČKA	GVOZD	KIRIN	333662	2213/152	7790	PAŠNJAK	ZAKUP		
767	SISAČKO-MOSLAVAČKA	GVOZD	KIRIN	333662	2213/171	1093	ORANICA	ZAKUP		
768	SISAČKO-MOSLAVAČKA	GVOZD	KIRIN	333662	2213/175	169	LIVADA	ZAKUP		
769	SISAČKO-MOSLAVAČKA	GVOZD	KIRIN	333662	2213/177	165	LIVADA	ZAKUP		
770	SISAČKO-MOSLAVAČKA	GVOZD	KIRIN	333662	2213/201	6884	ORANICA	ZAKUP		
771	SISAČKO-MOSLAVAČKA	GVOZD	KIRIN	333662	2213/215	1489	PAŠNJAK	ZAKUP		
772	SISAČKO-MOSLAVAČKA	GVOZD	KIRIN	333662	2213/93	7920	PAŠNJAK	ZAKUP		
773	SISAČKO-MOSLAVAČKA	GVOZD	KIRIN	333662	2213/93	3237	ORANICA	ZAKUP		
774	SISAČKO-MOSLAVAČKA	GVOZD	KIRIN	333662	2213/95	3237	PAŠNJAK	ZAKUP		
775	SISAČKO-MOSLAVAČKA	GVOZD	KIRIN	333662	2213/96	2158	ORANICA	ZAKUP		
776	SISAČKO-MOSLAVAČKA	GVOZD	KIRIN	333662	2213/96	10621	PAŠNJAK	ZAKUP		
777	SISAČKO-MOSLAVAČKA	GVOZD	KIRIN	333662	2214/1	1499	PAŠNJAK	ZAKUP		
778	SISAČKO-MOSLAVAČKA	GVOZD	KIRIN	333662	2214/19	1608	ORANICA	ZAKUP		
779	SISAČKO-MOSLAVAČKA	GVOZD	KIRIN	333662	2214/2	1061	PAŠNJAK	ZAKUP		
780	SISAČKO-MOSLAVAČKA	GVOZD	KIRIN	333662	2214/5	1845	ORANICA	ZAKUP		
781	SISAČKO-MOSLAVAČKA	GVOZD	KIRIN	333662	2216	9707	ORANICA	ZAKUP		
782	SISAČKO-MOSLAVAČKA	GVOZD	KIRIN	333662	2250	967	ORANICA	ZAKUP		
783	SISAČKO-MOSLAVAČKA	GVOZD	KIRIN	333662	2251	838	VINOGRAD	ZAKUP		
784	SISAČKO-MOSLAVAČKA	GVOZD	KIRIN	333662	2252	3345	PAŠNJAK	ZAKUP		
785	SISAČKO-MOSLAVAČKA	GVOZD	KIRIN	333662	2253	360	PAŠNJAK	ZAKUP		
786	SISAČKO-MOSLAVAČKA	GVOZD	KIRIN	333662	2260	752	ORANICA	ZAKUP		
787	SISAČKO-MOSLAVAČKA	GVOZD	KIRIN	333662	2262/12	1190	ORANICA	ZAKUP		
788	SISAČKO-MOSLAVAČKA	GVOZD	KIRIN	333662	2262/14	723	ORANICA	ZAKUP		
789	SISAČKO-MOSLAVAČKA	GVOZD	KIRIN	333662	2262/15	597	ORANICA	ZAKUP		
790	SISAČKO-MOSLAVAČKA	GVOZD	KIRIN	333662	2262/3	471	PAŠNJAK	ZAKUP		
791	SISAČKO-MOSLAVAČKA	GVOZD	KIRIN	333662	2263/1	2622	ORANICA	ZAKUP		
792	SISAČKO-MOSLAVAČKA	GVOZD	KIRIN	333662	2263/3	1575	ORANICA	ZAKUP		
793	SISAČKO-MOSLAVAČKA	GVOZD	KIRIN	333662	2269/3	2255	PAŠNJAK	ZAKUP		
794	SISAČKO-MOSLAVAČKA	GVOZD	KIRIN	333662	2269/6	101	ORANICA	ZAKUP		
795	SISAČKO-MOSLAVAČKA	GVOZD	KIRIN	333662	2269/7	932	ORANICA	ZAKUP		

836	SISAČKO-MOSLAVAČKA	GVOZD	KOZARAC	333689	15	4622	PAŠNJAK	ZAKUP		
837	SISAČKO-MOSLAVAČKA	GVOZD	KOZARAC	333689	*19	460	VOČNJAK	ZAKUP		
838	SISAČKO-MOSLAVAČKA	GVOZD	KOZARAC	333689	19	514	PAŠNJAK	ZAKUP		
839	SISAČKO-MOSLAVAČKA	GVOZD	KOZARAC	333689	259/29	14415	PAŠNJAK	ZAKUP		
840	SISAČKO-MOSLAVAČKA	GVOZD	KOZARAC	333689	259/39	288	PAŠNJAK	ZAKUP		
841	SISAČKO-MOSLAVAČKA	GVOZD	KOZARAC	333689	259/41	5852	PAŠNJAK	ZAKUP		
842	SISAČKO-MOSLAVAČKA	GVOZD	KOZARAC	333689	259/41	5848	ORANICA	ZAKUP		
843	SISAČKO-MOSLAVAČKA	GVOZD	KOZARAC	333689	259/5	8966	PAŠNJAK	ZAKUP		
844	SISAČKO-MOSLAVAČKA	GVOZD	KOZARAC	333689	259/55	5978	ORANICA	ZAKUP		
845	SISAČKO-MOSLAVAČKA	GVOZD	KOZARAC	333689	259/6	2011	PAŠNJAK	ZAKUP		
846	SISAČKO-MOSLAVAČKA	GVOZD	KOZARAC	333689	281	4010	ORANICA	ZAKUP		
847	SISAČKO-MOSLAVAČKA	GVOZD	KOZARAC	333689	287/1	3406	ORANICA	ZAKUP		
848	SISAČKO-MOSLAVAČKA	GVOZD	KOZARAC	333689	287/1	3406	ORANICA	ZAKUP		
849	SISAČKO-MOSLAVAČKA	GVOZD	KOZARAC	333689	287/1	3406	ORANICA	ZAKUP		
850	SISAČKO-MOSLAVAČKA	GVOZD	KOZARAC	333689	291/3	3125	PAŠNJAK	ZAKUP		
851	SISAČKO-MOSLAVAČKA	GVOZD	KOZARAC	333689	291/6	1309	ORANICA	ZAKUP		
852	SISAČKO-MOSLAVAČKA	GVOZD	KOZARAC	333689	366/2	72	PAŠNJAK	ZAKUP		
853	SISAČKO-MOSLAVAČKA	GVOZD	KOZARAC	333689	391/2	270	PAŠNJAK	ZAKUP		
854	SISAČKO-MOSLAVAČKA	GVOZD	KOZARAC	333689	394	187	PAŠNJAK	ZAKUP		
855	SISAČKO-MOSLAVAČKA	GVOZD	KOZARAC	333689	411/7	8736	ORANICA	ZAKUP		
856	SISAČKO-MOSLAVAČKA	GVOZD	KOZARAC	333689	412/4	4676	ORANICA	ZAKUP		
857	SISAČKO-MOSLAVAČKA	GVOZD	KOZARAC	333689	413/1	3093	ORANICA	ZAKUP		
858	SISAČKO-MOSLAVAČKA	GVOZD	KOZARAC	333689	*44	360	VOČNJAK	ZAKUP		
859	SISAČKO-MOSLAVAČKA	GVOZD	KOZARAC	333689	45/2	514	PAŠNJAK	ZAKUP		
860	SISAČKO-MOSLAVAČKA	GVOZD	KOZARAC	333689	48/1	1223	PAŠNJAK	ZAKUP		
861	SISAČKO-MOSLAVAČKA	GVOZD	KOZARAC	333689	545/7	1640	ORANICA	ZAKUP		
862	SISAČKO-MOSLAVAČKA	GVOZD	KOZARAC	333689	565/34	61	PAŠNJAK	ZAKUP		
863	SISAČKO-MOSLAVAČKA	GVOZD	KOZARAC	333689	58/2	302	PAŠNJAK	ZAKUP		
864	SISAČKO-MOSLAVAČKA	GVOZD	KOZARAC	333689	604/1	1435	LIVADA	ZAKUP		
865	SISAČKO-MOSLAVAČKA	GVOZD	KOZARAC	333689	650/1	234	PAŠNJAK	ZAKUP		
866	SISAČKO-MOSLAVAČKA	GVOZD	KOZARAC	333689	681/1	76	ORANICA	ZAKUP		
867	SISAČKO-MOSLAVAČKA	GVOZD	KOZARAC	333689	698/4	3640	LIVADA	ZAKUP		
868	SISAČKO-MOSLAVAČKA	GVOZD	KOZARAC	333689	705/1	1115	LIVADA	ZAKUP		
869	SISAČKO-MOSLAVAČKA	GVOZD	KOZARAC	333689	706/1	669	LIVADA	ZAKUP		
870	SISAČKO-MOSLAVAČKA	GVOZD	KOZARAC	333689	709	608	PAŠNJAK	ZAKUP		
871	SISAČKO-MOSLAVAČKA	GVOZD	KOZARAC	333689	729/1	10563	PAŠNJAK	ZAKUP		
872	SISAČKO-MOSLAVAČKA	GVOZD	KOZARAC	333689	730/14	10179	PAŠNJAK	ZAKUP		
873	SISAČKO-MOSLAVAČKA	GVOZD	KOZARAC	333689	730/8	4884	ORANICA	ZAKUP		
874	SISAČKO-MOSLAVAČKA	GVOZD	KOZARAC	333689	730/9	7100	ORANICA	ZAKUP		
875	SISAČKO-MOSLAVAČKA	GVOZD	KOZARAC	333689	730/9	1946	ORANICA	ZAKUP		

876	SISAČKO-MOSLAVAČKA	GVOZD	KOZARAC	333689	7309	2877	ORANICA	ZAKUP				
877	SISAČKO-MOSLAVAČKA	GVOZD	KOZARAC	333689	7334	2356	ORANICA	ZAKUP				
878	SISAČKO-MOSLAVAČKA	GVOZD	KOZARAC	333689	771	349	PAŠNJAK	ZAKUP				
879	SISAČKO-MOSLAVAČKA	GVOZD	KOZARAC	333689	7876	1460	PAŠNJAK	ZAKUP				
880	SISAČKO-MOSLAVAČKA	GVOZD	KOZARAC	333689	7878	9387	PAŠNJAK	ZAKUP				
881	SISAČKO-MOSLAVAČKA	GVOZD	KOZARAC	333689	789	4722	ORANICA	ZAKUP				
882	SISAČKO-MOSLAVAČKA	GVOZD	KOZARAC	333689	791	2216	PAŠNJAK	ZAKUP				
883	SISAČKO-MOSLAVAČKA	GVOZD	KOZARAC	333689	802	2877	PAŠNJAK	ZAKUP				
884	SISAČKO-MOSLAVAČKA	GVOZD	KOZARAC	333689	8472	374	LIVADA	ZAKUP				
885	SISAČKO-MOSLAVAČKA	GVOZD	KOZARAC	333689	8478	47	LIVADA	ZAKUP				
886	SISAČKO-MOSLAVAČKA	GVOZD	KOZARAC	333689	8479	291	LIVADA	ZAKUP				
887	SISAČKO-MOSLAVAČKA	GVOZD	KOZARAC	333689	8541	2356	VOČNJAK	ZAKUP	P2			
888	SISAČKO-MOSLAVAČKA	GVOZD	KOZARAC	333689	8572	10790	VOČNJAK	ZAKUP	P2			
889	SISAČKO-MOSLAVAČKA	GVOZD	KOZARAC	333689	867	1921	LIVADA	ZAKUP				
890	SISAČKO-MOSLAVAČKA	GVOZD	KOZARAC	333689	868	2018	LIVADA	ZAKUP				
891	SISAČKO-MOSLAVAČKA	GVOZD	KOZARAC	333689	8691	9009	VOČNJAK	ZAKUP	P2			
892	SISAČKO-MOSLAVAČKA	GVOZD	KOZARAC	333689	86913	935	LIVADA	ZAKUP				
893	SISAČKO-MOSLAVAČKA	GVOZD	KOZARAC	333689	86913	935	PAŠNJAK	ZAKUP				
894	SISAČKO-MOSLAVAČKA	GVOZD	KOZARAC	333689	8701	4431	VOČNJAK	ZAKUP	P2			
895	SISAČKO-MOSLAVAČKA	GVOZD	KOZARAC	333689	8702	2662	VOČNJAK	ZAKUP	P2			
896	SISAČKO-MOSLAVAČKA	GVOZD	KOZARAC	333689	8703	1119	VOČNJAK	ZAKUP	P2			
897	SISAČKO-MOSLAVAČKA	GVOZD	KOZARAC	333689	8711	5755	VOČNJAK	ZAKUP				
898	SISAČKO-MOSLAVAČKA	GVOZD	KOZARAC	333689	9072	111	VOČNJAK	ZAKUP				
899	SISAČKO-MOSLAVAČKA	GVOZD	KOZARAC	333689	9122	7704	ORANICA	ZAKUP				
900	SISAČKO-MOSLAVAČKA	GVOZD	KOZARAC	333689	913	1507	ORANICA	ZAKUP				
901	SISAČKO-MOSLAVAČKA	GVOZD	KOZARAC	333689	9181	1874	ORANICA	ZAKUP				
902	SISAČKO-MOSLAVAČKA	GVOZD	KOZARAC	333689	9341	7406	ORANICA	ZAKUP				
903	SISAČKO-MOSLAVAČKA	GVOZD	KOZARAC	333689	9341	14804	PAŠNJAK	ZAKUP				
904	SISAČKO-MOSLAVAČKA	GVOZD	KOZARAC	333689	9375	957	PAŠNJAK	ZAKUP				
905	SISAČKO-MOSLAVAČKA	GVOZD	KOZARAC	333689	9382	2697	ORANICA	ZAKUP				
906	SISAČKO-MOSLAVAČKA	GVOZD	KOZARAC	333689	947	579	VOČNJAK	ZAKUP				
907	SISAČKO-MOSLAVAČKA	GVOZD	KOZARAC	333689	948	575	VOČNJAK	ZAKUP				
908	SISAČKO-MOSLAVAČKA	GVOZD	KOZARAC	333689	949	4503	ORANICA	ZAKUP				
909	SISAČKO-MOSLAVAČKA	GVOZD	KOZARAC	333689	949	2259	ORANICA	ZAKUP				
910	SISAČKO-MOSLAVAČKA	GVOZD	KOZARAC	333689	953	1813	ORANICA	ZAKUP				
911	SISAČKO-MOSLAVAČKA	GVOZD	KOZARAC	333689	953	1816	ORANICA	ZAKUP				
912	SISAČKO-MOSLAVAČKA	GVOZD	KOZARAC	333689	969	5226	ORANICA	ZAKUP				
913	SISAČKO-MOSLAVAČKA	GVOZD	KOZARAC	333689	970	5737	ORANICA	ZAKUP				
914	SISAČKO-MOSLAVAČKA	GVOZD	KOZARAC	333689	971	2122	LIVADA	ZAKUP				
915	SISAČKO-MOSLAVAČKA	GVOZD	KOZARAC	333689	9803	4708	ORANICA	ZAKUP				

916	SISAČKO-MOSLAVAČKA	GVOZD	KOZARAC	333689	982	511	LIVADA	ZAKUP	
917	SISAČKO-MOSLAVAČKA	GVOZD	KOZARAC	333689	999	223	PAŠNJAK	ZAKUP	
918	SISAČKO-MOSLAVAČKA	GVOZD	OSTROŽIN	333735	1006	238	ORANICA	ZAKUP	P2
919	SISAČKO-MOSLAVAČKA	GVOZD	OSTROŽIN	333735	10331	78	ORANICA	ZAKUP	P2
920	SISAČKO-MOSLAVAČKA	GVOZD	OSTROŽIN	333735	10510	36	ORANICA	ZAKUP	
921	SISAČKO-MOSLAVAČKA	GVOZD	OSTROŽIN	333735	109013	719	PAŠNJAK	ZAKUP	
922	SISAČKO-MOSLAVAČKA	GVOZD	OSTROŽIN	333735	111	971	PAŠNJAK	ZAKUP	P2
923	SISAČKO-MOSLAVAČKA	GVOZD	OSTROŽIN	333735	1131/1	5406	ORANICA	ZAKUP	P2
924	SISAČKO-MOSLAVAČKA	GVOZD	OSTROŽIN	333735	11463	5647	ORANICA	ZAKUP	P2
925	SISAČKO-MOSLAVAČKA	GVOZD	OSTROŽIN	333735	12472	691	VINOGRAD	ZAKUP	P2
926	SISAČKO-MOSLAVAČKA	GVOZD	OSTROŽIN	333735	1447	1165	ORANICA	ZAKUP	
927	SISAČKO-MOSLAVAČKA	GVOZD	OSTROŽIN	333735	14718	424	ORANICA	ZAKUP	
928	SISAČKO-MOSLAVAČKA	GVOZD	OSTROŽIN	333735	15641	687	LIVADA	ZAKUP	P2
929	SISAČKO-MOSLAVAČKA	GVOZD	OSTROŽIN	333735	15651	647	LIVADA	ZAKUP	P2
930	SISAČKO-MOSLAVAČKA	GVOZD	OSTROŽIN	333735	19442	486	ORANICA	ZAKUP	P2
931	SISAČKO-MOSLAVAČKA	GVOZD	OSTROŽIN	333735	2032	439	ORANICA	ZAKUP	P2
932	SISAČKO-MOSLAVAČKA	GVOZD	OSTROŽIN	333735	518	306	PAŠNJAK	ZAKUP	P2
933	SISAČKO-MOSLAVAČKA	GVOZD	OSTROŽIN	333735	6652	137	PAŠNJAK	ZAKUP	
934	SISAČKO-MOSLAVAČKA	GVOZD	OSTROŽIN	333735	740	1798	PAŠNJAK	ZAKUP	
935	SISAČKO-MOSLAVAČKA	GVOZD	OSTROŽIN	333735	740	18181	ORANICA	ZAKUP	
936	SISAČKO-MOSLAVAČKA	GVOZD	OSTROŽIN	333735	82011	4492	PAŠNJAK	ZAKUP	P2
937	SISAČKO-MOSLAVAČKA	GVOZD	OSTROŽIN	333735	865	274	LIVADA	ZAKUP	P2
938	SISAČKO-MOSLAVAČKA	GVOZD	OSTROŽIN	333735	92	108	VOČNJAK	ZAKUP	
939	SISAČKO-MOSLAVAČKA	GVOZD	OSTROŽIN	333735	92	531	VOČNJAK	ZAKUP	
940	SISAČKO-MOSLAVAČKA	GVOZD	OSTROŽIN	333735	93	439	VOČNJAK	ZAKUP	
941	SISAČKO-MOSLAVAČKA	GVOZD	OSTROŽIN	333735	997	378	PAŠNJAK	ZAKUP	P2
942	SISAČKO-MOSLAVAČKA	GVOZD	PIEŠČANICA	333760	10251	640	ORANICA	ZAKUP	
943	SISAČKO-MOSLAVAČKA	GVOZD	PIEŠČANICA	333760	10261	417	ORANICA	ZAKUP	
944	SISAČKO-MOSLAVAČKA	GVOZD	PIEŠČANICA	333760	10262	187	ORANICA	ZAKUP	
945	SISAČKO-MOSLAVAČKA	GVOZD	PIEŠČANICA	333760	1027	827	ORANICA	ZAKUP	
946	SISAČKO-MOSLAVAČKA	GVOZD	PIEŠČANICA	333760	1028	766	ORANICA	ZAKUP	
947	SISAČKO-MOSLAVAČKA	GVOZD	PIEŠČANICA	333760	10333	414	ORANICA	ZAKUP	
948	SISAČKO-MOSLAVAČKA	GVOZD	PIEŠČANICA	333760	1040	842	ORANICA	ZAKUP	
949	SISAČKO-MOSLAVAČKA	GVOZD	PIEŠČANICA	333760	10411	996	ORANICA	ZAKUP	
950	SISAČKO-MOSLAVAČKA	GVOZD	PIEŠČANICA	333760	10412	2064	PAŠNJAK	ZAKUP	
951	SISAČKO-MOSLAVAČKA	GVOZD	PIEŠČANICA	333760	1046	83	PAŠNJAK	ZAKUP	
952	SISAČKO-MOSLAVAČKA	GVOZD	PIEŠČANICA	333760	1051	194	PAŠNJAK	ZAKUP	
953	SISAČKO-MOSLAVAČKA	GVOZD	PIEŠČANICA	333760	1138	227	LIVADA	ZAKUP	P2
954	SISAČKO-MOSLAVAČKA	GVOZD	PIEŠČANICA	333760	12122	1730	PAŠNJAK	ZAKUP	
955	SISAČKO-MOSLAVAČKA	GVOZD	PIEŠČANICA	333760	123231	575	PAŠNJAK	ZAKUP	

956	SISAČKO-MOSLAVAČKA	GVOZD	PIJEŠČANICA	333760	1233/2	270	PAŠNJAK	ZAKUP			
957	SISAČKO-MOSLAVAČKA	GVOZD	PIJEŠČANICA	333760	1303	374	PAŠNJAK	ZAKUP			
958	SISAČKO-MOSLAVAČKA	GVOZD	PIJEŠČANICA	333760	1357/1	349	PAŠNJAK	ZAKUP			
959	SISAČKO-MOSLAVAČKA	GVOZD	PIJEŠČANICA	333760	1670/8	3032	PAŠNJAK	ZAKUP			
960	SISAČKO-MOSLAVAČKA	GVOZD	PIJEŠČANICA	333760	1747/18	2849	PAŠNJAK	ZAKUP	P2		
961	SISAČKO-MOSLAVAČKA	GVOZD	PIJEŠČANICA	333760	1747/2	1874	PAŠNJAK	ZAKUP	P2		
962	SISAČKO-MOSLAVAČKA	GVOZD	PIJEŠČANICA	333760	1752/16	5089	PAŠNJAK	ZAKUP	P2		
963	SISAČKO-MOSLAVAČKA	GVOZD	PIJEŠČANICA	333760	1752/16	11509	ORANICA	ZAKUP	P2		
964	SISAČKO-MOSLAVAČKA	GVOZD	PIJEŠČANICA	333760	1977/7	104	LIVADA	ZAKUP	P2		
965	SISAČKO-MOSLAVAČKA	GVOZD	PIJEŠČANICA	333760	2008	165	PAŠNJAK	ZAKUP	P2		
966	SISAČKO-MOSLAVAČKA	GVOZD	PIJEŠČANICA	333760	2045/9	68	PAŠNJAK	ZAKUP			
967	SISAČKO-MOSLAVAČKA	GVOZD	PIJEŠČANICA	333760	2126/2	3895	LIVADA	ZAKUP			
968	SISAČKO-MOSLAVAČKA	GVOZD	PIJEŠČANICA	333760	2204/12	165	PAŠNJAK	ZAKUP			
969	SISAČKO-MOSLAVAČKA	GVOZD	PIJEŠČANICA	333760	2204/13	2295	LIVADA	ZAKUP			
970	SISAČKO-MOSLAVAČKA	GVOZD	PIJEŠČANICA	333760	2204/13	5755	PAŠNJAK	ZAKUP			
971	SISAČKO-MOSLAVAČKA	GVOZD	PIJEŠČANICA	333760	2204/14	1072	PAŠNJAK	ZAKUP			
972	SISAČKO-MOSLAVAČKA	GVOZD	PIJEŠČANICA	333760	2204/15	9819	ORANICA	ZAKUP			
973	SISAČKO-MOSLAVAČKA	GVOZD	PIJEŠČANICA	333760	2204/19	14858	PAŠNJAK	ZAKUP			
974	SISAČKO-MOSLAVAČKA	GVOZD	PIJEŠČANICA	333760	2204/25	1931	ORANICA	ZAKUP			
975	SISAČKO-MOSLAVAČKA	GVOZD	PIJEŠČANICA	333760	2204/8	4140	ORANICA	ZAKUP			
976	SISAČKO-MOSLAVAČKA	GVOZD	PIJEŠČANICA	333760	2204/9	3075	ORANICA	ZAKUP			
977	SISAČKO-MOSLAVAČKA	GVOZD	PIJEŠČANICA	333760	2206	1870	LIVADA	ZAKUP			
978	SISAČKO-MOSLAVAČKA	GVOZD	PIJEŠČANICA	333760	2206	2579	ORANICA	ZAKUP			
979	SISAČKO-MOSLAVAČKA	GVOZD	PIJEŠČANICA	333760	2219/17	4499	PAŠNJAK	ZAKUP			
980	SISAČKO-MOSLAVAČKA	GVOZD	PIJEŠČANICA	333760	2219/2	1845	ORANICA	ZAKUP			
981	SISAČKO-MOSLAVAČKA	GVOZD	PIJEŠČANICA	333760	2219/8	6014	PAŠNJAK	ZAKUP			
982	SISAČKO-MOSLAVAČKA	GVOZD	PIJEŠČANICA	333760	2219/9	5265	PAŠNJAK	ZAKUP			
983	SISAČKO-MOSLAVAČKA	GVOZD	PIJEŠČANICA	333760	2341/17	2176	PAŠNJAK	ZAKUP			
984	SISAČKO-MOSLAVAČKA	GVOZD	PIJEŠČANICA	333760	2436/1	831	ORANICA	ZAKUP			
985	SISAČKO-MOSLAVAČKA	GVOZD	PIJEŠČANICA	333760	2436/3	3467	ORANICA	ZAKUP			
986	SISAČKO-MOSLAVAČKA	GVOZD	PIJEŠČANICA	333760	2442/14	1507	ORANICA	ZAKUP			
987	SISAČKO-MOSLAVAČKA	GVOZD	PIJEŠČANICA	333760	2446/1	525	LIVADA	ZAKUP			
988	SISAČKO-MOSLAVAČKA	GVOZD	PIJEŠČANICA	333760	2485/1	4298	ORANICA	ZAKUP			
989	SISAČKO-MOSLAVAČKA	GVOZD	PIJEŠČANICA	333760	2521	180	PAŠNJAK	ZAKUP			
990	SISAČKO-MOSLAVAČKA	GVOZD	PIJEŠČANICA	333760	2551/10	3147	PAŠNJAK	ZAKUP			
991	SISAČKO-MOSLAVAČKA	GVOZD	PIJEŠČANICA	333760	2551/20	324	PAŠNJAK	ZAKUP			
992	SISAČKO-MOSLAVAČKA	GVOZD	PIJEŠČANICA	333760	2551/21	126	PAŠNJAK	ZAKUP			
993	SISAČKO-MOSLAVAČKA	GVOZD	PIJEŠČANICA	333760	2551/39	935	PAŠNJAK	ZAKUP			
994	SISAČKO-MOSLAVAČKA	GVOZD	PIJEŠČANICA	333760	2551/44	927	PAŠNJAK	ZAKUP			
995	SISAČKO-MOSLAVAČKA	GVOZD	PIJEŠČANICA	333760	2551/45	836	PAŠNJAK	ZAKUP			

996	SISAČKO-MOSLAVAČKA	GVOZD	PIJEŠČANICA	333760	2551/46	971	PAŠNIAK	ZAKUP			
997	SISAČKO-MOSLAVAČKA	GVOZD	PIJEŠČANICA	333760	2551/47	938	PAŠNIAK	ZAKUP			
998	SISAČKO-MOSLAVAČKA	GVOZD	PIJEŠČANICA	333760	2551/48	1041	PAŠNIAK	ZAKUP			
999	SISAČKO-MOSLAVAČKA	GVOZD	PIJEŠČANICA	333760	2551/51	1025	PAŠNIAK	ZAKUP			
1000	SISAČKO-MOSLAVAČKA	GVOZD	PIJEŠČANICA	333760	2551/52	905	PAŠNIAK	ZAKUP			
1001	SISAČKO-MOSLAVAČKA	GVOZD	PIJEŠČANICA	333760	2551/53	927	PAŠNIAK	ZAKUP			
1002	SISAČKO-MOSLAVAČKA	GVOZD	PIJEŠČANICA	333760	2551/54	864	PAŠNIAK	ZAKUP			
1003	SISAČKO-MOSLAVAČKA	GVOZD	PIJEŠČANICA	333760	2551/55	723	PAŠNIAK	ZAKUP			
1004	SISAČKO-MOSLAVAČKA	GVOZD	PIJEŠČANICA	333760	2561/10	526	ORANICA	ZAKUP			
1005	SISAČKO-MOSLAVAČKA	GVOZD	PIJEŠČANICA	333760	2562/2	453	PAŠNIAK	ZAKUP			
1006	SISAČKO-MOSLAVAČKA	GVOZD	PIJEŠČANICA	333760	2562/3	511	PAŠNIAK	ZAKUP			
1007	SISAČKO-MOSLAVAČKA	GVOZD	PIJEŠČANICA	333760	2576/3	906	ORANICA	ZAKUP			
1008	SISAČKO-MOSLAVAČKA	GVOZD	PIJEŠČANICA	333760	2675/1	4359	ORANICA	ZAKUP			
1009	SISAČKO-MOSLAVAČKA	GVOZD	PIJEŠČANICA	333760	2675/27	8992	ORANICA	ZAKUP			
1010	SISAČKO-MOSLAVAČKA	GVOZD	PIJEŠČANICA	333760	2675/3	10409	ORANICA	ZAKUP			
1011	SISAČKO-MOSLAVAČKA	GVOZD	PIJEŠČANICA	333760	2678/1	79	PAŠNIAK	ZAKUP			
1012	SISAČKO-MOSLAVAČKA	GVOZD	PIJEŠČANICA	333760	2678/12	363	PAŠNIAK	ZAKUP			
1013	SISAČKO-MOSLAVAČKA	GVOZD	PIJEŠČANICA	333760	2678/16	1471	PAŠNIAK	ZAKUP			
1014	SISAČKO-MOSLAVAČKA	GVOZD	PIJEŠČANICA	333760	2866	611	LIVADA	ZAKUP			
1015	SISAČKO-MOSLAVAČKA	GVOZD	PIJEŠČANICA	333760	2929/7	43	ORANICA	ZAKUP			
1016	SISAČKO-MOSLAVAČKA	GVOZD	PIJEŠČANICA	333760	33/1	1723	ORANICA	ZAKUP	P2		
1017	SISAČKO-MOSLAVAČKA	GVOZD	PIJEŠČANICA	333760	35/6	1806	PAŠNIAK	ZAKUP	P2		
1018	SISAČKO-MOSLAVAČKA	GVOZD	PIJEŠČANICA	333760	581	122	PAŠNIAK	ZAKUP			
1019	SISAČKO-MOSLAVAČKA	GVOZD	PIJEŠČANICA	333760	583/11	3305	PAŠNIAK	ZAKUP			
1020	SISAČKO-MOSLAVAČKA	GVOZD	PIJEŠČANICA	333760	597/1	1489	PAŠNIAK	ZAKUP			
1021	SISAČKO-MOSLAVAČKA	GVOZD	PIJEŠČANICA	333760	704/5	284	PAŠNIAK	ZAKUP			
1022	SISAČKO-MOSLAVAČKA	GVOZD	PIJEŠČANICA	333760	708/1	205	PAŠNIAK	ZAKUP			
1023	SISAČKO-MOSLAVAČKA	GVOZD	PIJEŠČANICA	333760	734/1	68	PAŠNIAK	ZAKUP			
1024	SISAČKO-MOSLAVAČKA	GVOZD	PIJEŠČANICA	333760	743	158	PAŠNIAK	ZAKUP			
1025	SISAČKO-MOSLAVAČKA	GVOZD	PIJEŠČANICA	333760	817/5	61	PAŠNIAK	ZAKUP			
1026	SISAČKO-MOSLAVAČKA	GVOZD	PIJEŠČANICA	333760	850/2	58	PAŠNIAK	ZAKUP			
1027	SISAČKO-MOSLAVAČKA	GVOZD	PIJEŠČANICA	333760	902/1	13779	ORANICA	ZAKUP			
1028	SISAČKO-MOSLAVAČKA	GVOZD	PIJEŠČANICA	333760	978/3	212	PAŠNIAK	ZAKUP			
1029	SISAČKO-MOSLAVAČKA	GVOZD	PIJEŠČANICA	333760	980	1521	PAŠNIAK	ZAKUP			
1030	SISAČKO-MOSLAVAČKA	GVOZD	PIJEŠČANICA	333760	982	1302	PAŠNIAK	ZAKUP			
1031	SISAČKO-MOSLAVAČKA	GVOZD	PODGORJE	333778	1003/2	885	PAŠNIAK	ZAKUP			
1032	SISAČKO-MOSLAVAČKA	GVOZD	PODGORJE	333778	1004/2	72	PAŠNIAK	ZAKUP			
1033	SISAČKO-MOSLAVAČKA	GVOZD	PODGORJE	333778	1005	180	PAŠNIAK	ZAKUP			
1034	SISAČKO-MOSLAVAČKA	GVOZD	PODGORJE	333778	1006/6	1277	ORANICA	ZAKUP			
1035	SISAČKO-MOSLAVAČKA	GVOZD	PODGORJE	333778	1006	1694	PAŠNIAK	ZAKUP			

1036	SISAČKO-MOSLAVAČKA	GVOZD	PODGORJE	333778	1007	349	PAŠNJAK	ZAKUP		
1037	SISAČKO-MOSLAVAČKA	GVOZD	PODGORJE	333778	1008	1629	PAŠNJAK	ZAKUP		
1038	SISAČKO-MOSLAVAČKA	GVOZD	PODGORJE	333778	160/4	2503	ORANICA	ZAKUP		
1039	SISAČKO-MOSLAVAČKA	GVOZD	PODGORJE	333778	161/1	7492	ORANICA	ZAKUP		
1040	SISAČKO-MOSLAVAČKA	GVOZD	PODGORJE	333778	162/26	1924	PAŠNJAK	ZAKUP		
1041	SISAČKO-MOSLAVAČKA	GVOZD	PODGORJE	333778	179/25	6834	PAŠNJAK	ZAKUP		
1042	SISAČKO-MOSLAVAČKA	GVOZD	PODGORJE	333778	179/25	13146	ORANICA	ZAKUP		
1043	SISAČKO-MOSLAVAČKA	GVOZD	PODGORJE	333778	179/3	683	PAŠNJAK	ZAKUP		
1044	SISAČKO-MOSLAVAČKA	GVOZD	PODGORJE	333778	180/130	2338	PAŠNJAK	ZAKUP	P2	
1045	SISAČKO-MOSLAVAČKA	GVOZD	PODGORJE	333778	180/46	6582	PAŠNJAK	ZAKUP	P2	
1046	SISAČKO-MOSLAVAČKA	GVOZD	PODGORJE	333778	180/57	2949	PAŠNJAK	ZAKUP		
1047	SISAČKO-MOSLAVAČKA	GVOZD	PODGORJE	333778	180/68	18487	PAŠNJAK	ZAKUP		
1048	SISAČKO-MOSLAVAČKA	GVOZD	PODGORJE	333778	180/81	12390	ORANICA	ZAKUP		
1049	SISAČKO-MOSLAVAČKA	GVOZD	PODGORJE	333778	180/82	12768	PAŠNJAK	ZAKUP		
1050	SISAČKO-MOSLAVAČKA	GVOZD	PODGORJE	333778	180/84	32406	PAŠNJAK	ZAKUP	P2	
1051	SISAČKO-MOSLAVAČKA	GVOZD	PODGORJE	333778	228	5999	ORANICA	ZAKUP		
1052	SISAČKO-MOSLAVAČKA	GVOZD	PODGORJE	333778	229	2367	LIVADA	ZAKUP		
1053	SISAČKO-MOSLAVAČKA	GVOZD	PODGORJE	333778	230	1291	LIVADA	ZAKUP		
1054	SISAČKO-MOSLAVAČKA	GVOZD	PODGORJE	333778	25/50	5305	PAŠNJAK	ZAKUP		
1055	SISAČKO-MOSLAVAČKA	GVOZD	PODGORJE	333778	365	4424	LIVADA	ZAKUP		
1056	SISAČKO-MOSLAVAČKA	GVOZD	PODGORJE	333778	390/1	2751	ORANICA	ZAKUP		
1057	SISAČKO-MOSLAVAČKA	GVOZD	PODGORJE	333778	421/4	5701	ORANICA	ZAKUP		
1058	SISAČKO-MOSLAVAČKA	GVOZD	PODGORJE	333778	44/4	7769	PAŠNJAK	ZAKUP		
1059	SISAČKO-MOSLAVAČKA	GVOZD	PODGORJE	333778	467/16	2446	PAŠNJAK	ZAKUP	P2	
1060	SISAČKO-MOSLAVAČKA	GVOZD	PODGORJE	333778	52	3553	ORANICA	ZAKUP		
1061	SISAČKO-MOSLAVAČKA	GVOZD	PODGORJE	333778	610/1	86	LIVADA	ZAKUP		
1062	SISAČKO-MOSLAVAČKA	GVOZD	PODGORJE	333778	619/2	557	LIVADA	ZAKUP		
1063	SISAČKO-MOSLAVAČKA	GVOZD	PODGORJE	333778	627/9	1618	PAŠNJAK	ZAKUP		
1064	SISAČKO-MOSLAVAČKA	GVOZD	PODGORJE	333778	680	187	PAŠNJAK	ZAKUP		
1065	SISAČKO-MOSLAVAČKA	GVOZD	PODGORJE	333778	77/1	5877	LIVADA	ZAKUP		
1066	SISAČKO-MOSLAVAČKA	GVOZD	PODGORJE	333778	77/2	806	LIVADA	ZAKUP		
1067	SISAČKO-MOSLAVAČKA	GVOZD	PODGORJE	333778	77/3	1018	LIVADA	ZAKUP		
1068	SISAČKO-MOSLAVAČKA	GVOZD	PODGORJE	333778	77/4	809	LIVADA	ZAKUP		
1069	SISAČKO-MOSLAVAČKA	GVOZD	PODGORJE	333778	801	547	LIVADA	ZAKUP		
1070	SISAČKO-MOSLAVAČKA	GVOZD	PODGORJE	333778	802	2791	LIVADA	ZAKUP		
1071	SISAČKO-MOSLAVAČKA	GVOZD	PODGORJE	333778	802	11509	ORANICA	ZAKUP		
1072	SISAČKO-MOSLAVAČKA	GVOZD	PODGORJE	333778	8/4	1169	ORANICA	ZAKUP		
1073	SISAČKO-MOSLAVAČKA	GVOZD	PODGORJE	333778	841	1277	PAŠNJAK	ZAKUP		
1074	SISAČKO-MOSLAVAČKA	GVOZD	SLAVSKO POLJE	333794	1070/2	1079	ORANICA	ZAKUP	P2	
1075	SISAČKO-MOSLAVAČKA	GVOZD	SLAVSKO POLJE	333794	1115/2	79	PAŠNJAK	ZAKUP	P2	

1076	SISAČKO-MOSLAVAČKA	GVOZD	SLAVSKO POLJE	333794	1116/4	2413	ORANICA	ZAKUP	P2		
1077	SISAČKO-MOSLAVAČKA	GVOZD	SLAVSKO POLJE	333794	1122/13	288	PAŠNJAK	ZAKUP			
1078	SISAČKO-MOSLAVAČKA	GVOZD	SLAVSKO POLJE	333794	1122/14	191	PAŠNJAK	ZAKUP			
1079	SISAČKO-MOSLAVAČKA	GVOZD	SLAVSKO POLJE	333794	1122/3	2590	PAŠNJAK	ZAKUP	P2		
1080	SISAČKO-MOSLAVAČKA	GVOZD	SLAVSKO POLJE	333794	1122/4	65387	PAŠNJAK	ZAKUP	P2		
1081	SISAČKO-MOSLAVAČKA	GVOZD	SLAVSKO POLJE	333794	1122/6	11837	PAŠNJAK	ZAKUP	P2		
1082	SISAČKO-MOSLAVAČKA	GVOZD	SLAVSKO POLJE	333794	1122/9	1518	PAŠNJAK	ZAKUP	P2		
1083	SISAČKO-MOSLAVAČKA	GVOZD	SLAVSKO POLJE	333794	1124/5	1151	PAŠNJAK	ZAKUP	P2		
1084	SISAČKO-MOSLAVAČKA	GVOZD	SLAVSKO POLJE	333794	1362/1	7931	ORANICA	ZAKUP	P2		
1085	SISAČKO-MOSLAVAČKA	GVOZD	SLAVSKO POLJE	333794	1362/3	4424	ORANICA	ZAKUP	P2		
1086	SISAČKO-MOSLAVAČKA	GVOZD	SLAVSKO POLJE	333794	1362/4	8172	ORANICA	ZAKUP	P2		
1087	SISAČKO-MOSLAVAČKA	GVOZD	SLAVSKO POLJE	333794	1370/4	5283	PAŠNJAK	ZAKUP	P2		
1088	SISAČKO-MOSLAVAČKA	GVOZD	SLAVSKO POLJE	333794	1408/30	1982	PAŠNJAK	ZAKUP	P2		
1089	SISAČKO-MOSLAVAČKA	GVOZD	SLAVSKO POLJE	333794	1545	8039	PAŠNJAK	ZAKUP			
1090	SISAČKO-MOSLAVAČKA	GVOZD	SLAVSKO POLJE	333794	1744/3	270	PAŠNJAK	ZAKUP			
1091	SISAČKO-MOSLAVAČKA	GVOZD	SLAVSKO POLJE	333794	1746/1	795	LIVADA	ZAKUP			
1092	SISAČKO-MOSLAVAČKA	GVOZD	SLAVSKO POLJE	333794	1747/12	5755	ORANICA	ZAKUP			
1093	SISAČKO-MOSLAVAČKA	GVOZD	SLAVSKO POLJE	333794	1754/24	15890	ORANICA	ZAKUP	P2		
1094	SISAČKO-MOSLAVAČKA	GVOZD	SLAVSKO POLJE	333794	1754/3	1158	LIVADA	ZAKUP			
1095	SISAČKO-MOSLAVAČKA	GVOZD	SLAVSKO POLJE	333794	1754/33	1543	ORANICA	ZAKUP			
1096	SISAČKO-MOSLAVAČKA	GVOZD	SLAVSKO POLJE	333794	1754/34	3262	ORANICA	ZAKUP	P2		
1097	SISAČKO-MOSLAVAČKA	GVOZD	SLAVSKO POLJE	333794	1754/4	108	LIVADA	ZAKUP			
1098	SISAČKO-MOSLAVAČKA	GVOZD	SLAVSKO POLJE	333794	1755/3	8675	PAŠNJAK	ZAKUP	P2		
1099	SISAČKO-MOSLAVAČKA	GVOZD	SLAVSKO POLJE	333794	1757	1438	VOČNJAK	ZAKUP			
1100	SISAČKO-MOSLAVAČKA	GVOZD	SLAVSKO POLJE	333794	1759	20253	ORANICA	ZAKUP			
1101	SISAČKO-MOSLAVAČKA	GVOZD	SLAVSKO POLJE	333794	1759	26975	PAŠNJAK	ZAKUP			
1102	SISAČKO-MOSLAVAČKA	GVOZD	SLAVSKO POLJE	333794	1761/1	360	VINOGRAD	ZAKUP			
1103	SISAČKO-MOSLAVAČKA	GVOZD	SLAVSKO POLJE	333794	1767	2647	ORANICA	ZAKUP	P2		
1104	SISAČKO-MOSLAVAČKA	GVOZD	SLAVSKO POLJE	333794	1774	1244	ORANICA	ZAKUP	P2		
1105	SISAČKO-MOSLAVAČKA	GVOZD	SLAVSKO POLJE	333794	1782/26	122	ORANICA	ZAKUP	P2		
1106	SISAČKO-MOSLAVAČKA	GVOZD	SLAVSKO POLJE	333794	1782/33	2266	LIVADA	ZAKUP			
1107	SISAČKO-MOSLAVAČKA	GVOZD	SLAVSKO POLJE	333794	1782/35	4341	LIVADA	ZAKUP			
1108	SISAČKO-MOSLAVAČKA	GVOZD	SLAVSKO POLJE	333794	1790	1223	VOČNJAK	ZAKUP	P2		
1109	SISAČKO-MOSLAVAČKA	GVOZD	SLAVSKO POLJE	333794	1790	755	ORANICA	ZAKUP			
1110	SISAČKO-MOSLAVAČKA	GVOZD	SLAVSKO POLJE	333794	1813	748	ORANICA	ZAKUP			
1111	SISAČKO-MOSLAVAČKA	GVOZD	SLAVSKO POLJE	333794	1816/3	6237	ORANICA	ZAKUP			
1112	SISAČKO-MOSLAVAČKA	GVOZD	SLAVSKO POLJE	333794	1816/6	360	VINOGRAD	ZAKUP	P2		
1113	SISAČKO-MOSLAVAČKA	GVOZD	SLAVSKO POLJE	333794	1816/6	6053	ORANICA	ZAKUP			
1114	SISAČKO-MOSLAVAČKA	GVOZD	SLAVSKO POLJE	333794	1867	2399	PAŠNJAK	ZAKUP			
1115	SISAČKO-MOSLAVAČKA	GVOZD	SLAVSKO POLJE	333794	4262/5	1302	PAŠNJAK	ZAKUP	P2		

1116	SISAČKO-MOSLAVAČKA	GVOZD	SLAVSKO POLJE	333794	61	1547	PAŠNJAK	ZAKUP	P2	
1117	SISAČKO-MOSLAVAČKA	GVOZD	SLAVSKO POLJE	333794	997/6	2892	PAŠNJAK	ZAKUP	P2	
1118	SISAČKO-MOSLAVAČKA	GVOZD	STIPAN	333816	12/1	2949	PAŠNJAK	ZAKUP		
1119	SISAČKO-MOSLAVAČKA	GVOZD	STIPAN	333816	226/70	381	PAŠNJAK	ZAKUP		
1120	SISAČKO-MOSLAVAČKA	GVOZD	STIPAN	333816	257/5	288	ORANICA	ZAKUP		
1121	SISAČKO-MOSLAVAČKA	GVOZD	STIPAN	333816	329/6	1331	PAŠNJAK	ZAKUP		
1122	SISAČKO-MOSLAVAČKA	GVOZD	STIPAN	333816	342/2	733	PAŠNJAK	ZAKUP		
1123	SISAČKO-MOSLAVAČKA	GVOZD	STIPAN	333816	355/1	86	ORANICA	ZAKUP		
1124	SISAČKO-MOSLAVAČKA	GVOZD	STIPAN	333816	594/1	985	PAŠNJAK	ZAKUP		
1125	SISAČKO-MOSLAVAČKA	GVOZD	ŠLJIVOVAC	333824	100/17	4374	PAŠNJAK	ZAKUP	P2	
1126	SISAČKO-MOSLAVAČKA	GVOZD	ŠLJIVOVAC	333824	100/23	25	ORANICA	ZAKUP		
1127	SISAČKO-MOSLAVAČKA	GVOZD	ŠLJIVOVAC	333824	100/27	899	ORANICA	ZAKUP		
1128	SISAČKO-MOSLAVAČKA	GVOZD	ŠLJIVOVAC	333824	100/27	2122	PAŠNJAK	ZAKUP		
1129	SISAČKO-MOSLAVAČKA	GVOZD	ŠLJIVOVAC	333824	100/28	1169	PAŠNJAK	ZAKUP		
1130	SISAČKO-MOSLAVAČKA	GVOZD	ŠLJIVOVAC	333824	100/28	719	ORANICA	ZAKUP		
1131	SISAČKO-MOSLAVAČKA	GVOZD	ŠLJIVOVAC	333824	100/43	759	PAŠNJAK	ZAKUP		
1132	SISAČKO-MOSLAVAČKA	GVOZD	ŠLJIVOVAC	333824	101/1	2834	PAŠNJAK	ZAKUP		
1133	SISAČKO-MOSLAVAČKA	GVOZD	ŠLJIVOVAC	333824	1487	813	PAŠNJAK	ZAKUP		
1134	SISAČKO-MOSLAVAČKA	GVOZD	ŠLJIVOVAC	333824	478	490	ORANICA	ZAKUP		
1135	SISAČKO-MOSLAVAČKA	GVOZD	ŠLJIVOVAC	333824	479/5	63	PAŠNJAK	ZAKUP		
1136	SISAČKO-MOSLAVAČKA	GVOZD	ŠLJIVOVAC	333824	486	172	PAŠNJAK	ZAKUP		
1137	SISAČKO-MOSLAVAČKA	GVOZD	ŠLJIVOVAC	333824	487/1	170	PAŠNJAK	ZAKUP		
1138	SISAČKO-MOSLAVAČKA	GVOZD	ŠLJIVOVAC	333824	493	207	ORANICA	ZAKUP		
1139	SISAČKO-MOSLAVAČKA	GVOZD	ŠLJIVOVAC	333824	536	522	ORANICA	ZAKUP		
1140	SISAČKO-MOSLAVAČKA	GVOZD	ŠLJIVOVAC	333824	537/2	182	LIVADA	ZAKUP		
1141	SISAČKO-MOSLAVAČKA	GVOZD	ŠLJIVOVAC	333824	552	73	LIVADA	ZAKUP		
1142	SISAČKO-MOSLAVAČKA	GVOZD	ŠLJIVOVAC	333824	795/1	1032	ORANICA	ZAKUP		
1143	SISAČKO-MOSLAVAČKA	GVOZD	ŠLJIVOVAC	333824	801	360	LIVADA	ZAKUP		
1144	SISAČKO-MOSLAVAČKA	GVOZD	ŠLJIVOVAC	333824	802	414	LIVADA	ZAKUP		
1145	SISAČKO-MOSLAVAČKA	GVOZD	ŠLJIVOVAC	333824	809	1507	ORANICA	ZAKUP		
1146	SISAČKO-MOSLAVAČKA	GVOZD	ŠLJIVOVAC	333824	838/4	378	PAŠNJAK	ZAKUP		
1147	SISAČKO-MOSLAVAČKA	GVOZD	ŠLJIVOVAC	333824	848	403	PAŠNJAK	ZAKUP		
1148	SISAČKO-MOSLAVAČKA	GVOZD	ŠLJIVOVAC	333824	864	2370	ORANICA	ZAKUP		
1149	SISAČKO-MOSLAVAČKA	GVOZD	ŠLJIVOVAC	333824	880/1	1029	ORANICA	ZAKUP		
1150	SISAČKO-MOSLAVAČKA	GVOZD	ŠLJIVOVAC	333824	883/4	1140	LIVADA	ZAKUP		
1151	SISAČKO-MOSLAVAČKA	GVOZD	ŠLJIVOVAC	333824	885/11	734	ORANICA	ZAKUP		
1152	SISAČKO-MOSLAVAČKA	GVOZD	ŠLJIVOVAC	333824	886	2172	PAŠNJAK	ZAKUP		
1153	SISAČKO-MOSLAVAČKA	GVOZD	ŠLJIVOVAC	333824	907	313	PAŠNJAK	ZAKUP		
1154	SISAČKO-MOSLAVAČKA	GVOZD	ŠLJIVOVAC	333824	918/1	1072	ORANICA	ZAKUP		
1155	SISAČKO-MOSLAVAČKA	GVOZD	ŠLJIVOVAC	333824	93	626	PAŠNJAK	ZAKUP		

1156	SISAČKO-MOSLAVAČKA	GVOZD	ŠLJIVOVAC	333824	94/1	547	PAŠNIAK	ZAKUP		
1157	SISAČKO-MOSLAVAČKA	GVOZD	ŠLJIVOVAC	333824	94/3	968	PAŠNIAK	ZAKUP		
1158	SISAČKO-MOSLAVAČKA	GVOZD	ŠLJIVOVAC	333824	972	151	PAŠNIAK	ZAKUP		
1159	SISAČKO-MOSLAVAČKA	GVOZD	TREPČA	333859	121	1162	ORANICA	ZAKUP		
1160	SISAČKO-MOSLAVAČKA	GVOZD	TREPČA	333859	122	3316	ORANICA	ZAKUP		
1161	SISAČKO-MOSLAVAČKA	GVOZD	TREPČA	333859	122	719	PAŠNIAK	ZAKUP		
1162	SISAČKO-MOSLAVAČKA	GVOZD	TREPČA	333859	123/1	2320	ORANICA	ZAKUP		
1163	SISAČKO-MOSLAVAČKA	GVOZD	TREPČA	333859	123/2	2967	ORANICA	ZAKUP		
1164	SISAČKO-MOSLAVAČKA	GVOZD	TREPČA	333859	124	525	LIVADA	ZAKUP		
1165	SISAČKO-MOSLAVAČKA	GVOZD	TREPČA	333859	171/13	2054	PAŠNIAK	ZAKUP		
1166	SISAČKO-MOSLAVAČKA	GVOZD	TREPČA	333859	355	3773	ORANICA	ZAKUP	P2	
1167	SISAČKO-MOSLAVAČKA	GVOZD	TREPČA	333859	360	183	PAŠNIAK	ZAKUP	P2	
1168	SISAČKO-MOSLAVAČKA	GVOZD	TREPČA	333859	412	457	PAŠNIAK	ZAKUP		
1169	SISAČKO-MOSLAVAČKA	GVOZD	VRGINNOST	333883	100	1464	PAŠNIAK	ZAKUP		
1170	SISAČKO-MOSLAVAČKA	GVOZD	VRGINNOST	333883	1041	464	PAŠNIAK	ZAKUP		
1171	SISAČKO-MOSLAVAČKA	GVOZD	VRGINNOST	333883	1065	561	PAŠNIAK	ZAKUP		
1172	SISAČKO-MOSLAVAČKA	GVOZD	VRGINNOST	333883	107	1877	LIVADA	ZAKUP	P2	
1173	SISAČKO-MOSLAVAČKA	GVOZD	VRGINNOST	333883	1075	450	LIVADA	ZAKUP		
1174	SISAČKO-MOSLAVAČKA	GVOZD	VRGINNOST	333883	1077	219	LIVADA	ZAKUP		
1175	SISAČKO-MOSLAVAČKA	GVOZD	VRGINNOST	333883	1079	342	LIVADA	ZAKUP		
1176	SISAČKO-MOSLAVAČKA	GVOZD	VRGINNOST	333883	108	183	LIVADA	ZAKUP		
1177	SISAČKO-MOSLAVAČKA	GVOZD	VRGINNOST	333883	1080	111	LIVADA	ZAKUP		
1178	SISAČKO-MOSLAVAČKA	GVOZD	VRGINNOST	333883	1081	183	LIVADA	ZAKUP		
1179	SISAČKO-MOSLAVAČKA	GVOZD	VRGINNOST	333883	1084	263	LIVADA	ZAKUP		
1180	SISAČKO-MOSLAVAČKA	GVOZD	VRGINNOST	333883	122/5	237	LIVADA	ZAKUP		
1181	SISAČKO-MOSLAVAČKA	GVOZD	VRGINNOST	333883	122/7	97	LIVADA	ZAKUP		
1182	SISAČKO-MOSLAVAČKA	GVOZD	VRGINNOST	333883	126/7	3172	ORANICA	ZAKUP		
1183	SISAČKO-MOSLAVAČKA	GVOZD	VRGINNOST	333883	129/4	20501	ORANICA	ZAKUP		
1184	SISAČKO-MOSLAVAČKA	GVOZD	VRGINNOST	333883	129/52	6323	ORANICA	ZAKUP		
1185	SISAČKO-MOSLAVAČKA	GVOZD	VRGINNOST	333883	129/55	2090	ORANICA	ZAKUP		
1186	SISAČKO-MOSLAVAČKA	GVOZD	VRGINNOST	333883	129/57	2913	ORANICA	ZAKUP		
1187	SISAČKO-MOSLAVAČKA	GVOZD	VRGINNOST	333883	130/104	291	PAŠNIAK	ZAKUP		
1188	SISAČKO-MOSLAVAČKA	GVOZD	VRGINNOST	333883	130/26	4855	ORANICA	ZAKUP		
1189	SISAČKO-MOSLAVAČKA	GVOZD	VRGINNOST	333883	130/85	518	PAŠNIAK	ZAKUP		
1190	SISAČKO-MOSLAVAČKA	GVOZD	VRGINNOST	333883	132/6	17264	PAŠNIAK	ZAKUP		
1191	SISAČKO-MOSLAVAČKA	GVOZD	VRGINNOST	333883	182/1	3690	LIVADA	ZAKUP		
1192	SISAČKO-MOSLAVAČKA	GVOZD	VRGINNOST	333883	184	3723	ORANICA	ZAKUP		
1193	SISAČKO-MOSLAVAČKA	GVOZD	VRGINNOST	333883	188/1	3374	ORANICA	ZAKUP		
1194	SISAČKO-MOSLAVAČKA	GVOZD	VRGINNOST	333883	189	1762	ORANICA	ZAKUP		
1195	SISAČKO-MOSLAVAČKA	GVOZD	VRGINNOST	333883	301/1	493	ORANICA	ZAKUP		

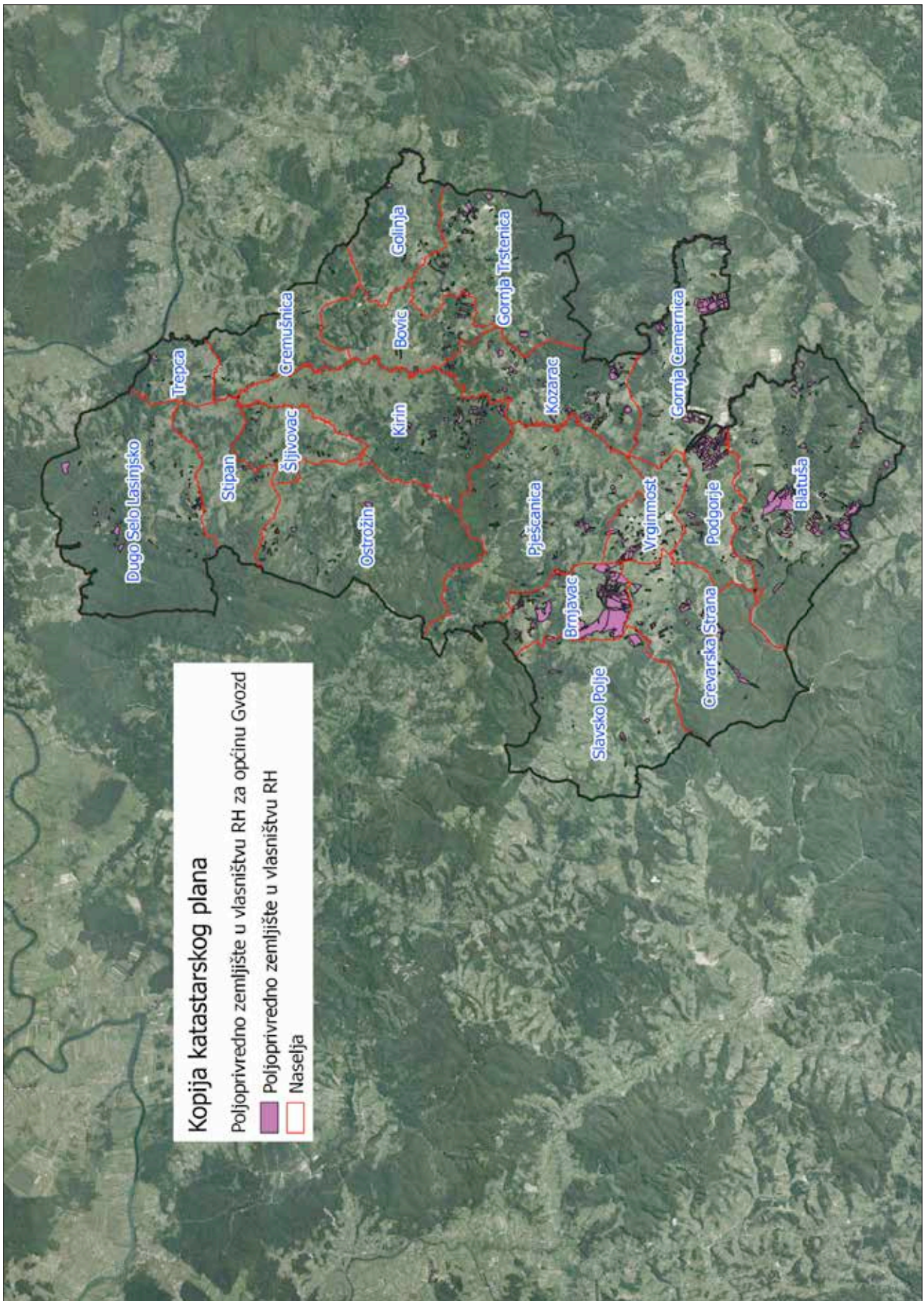

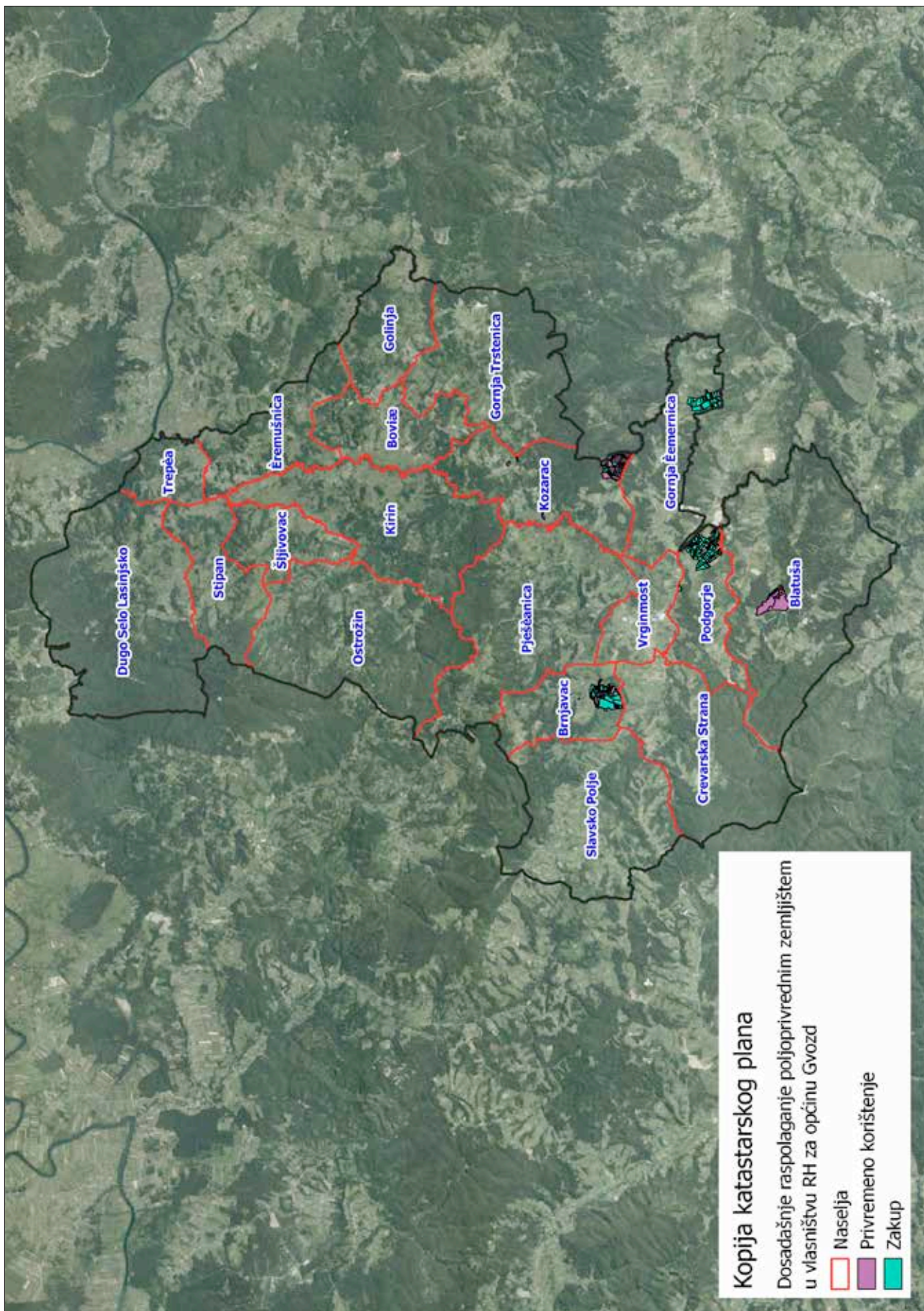

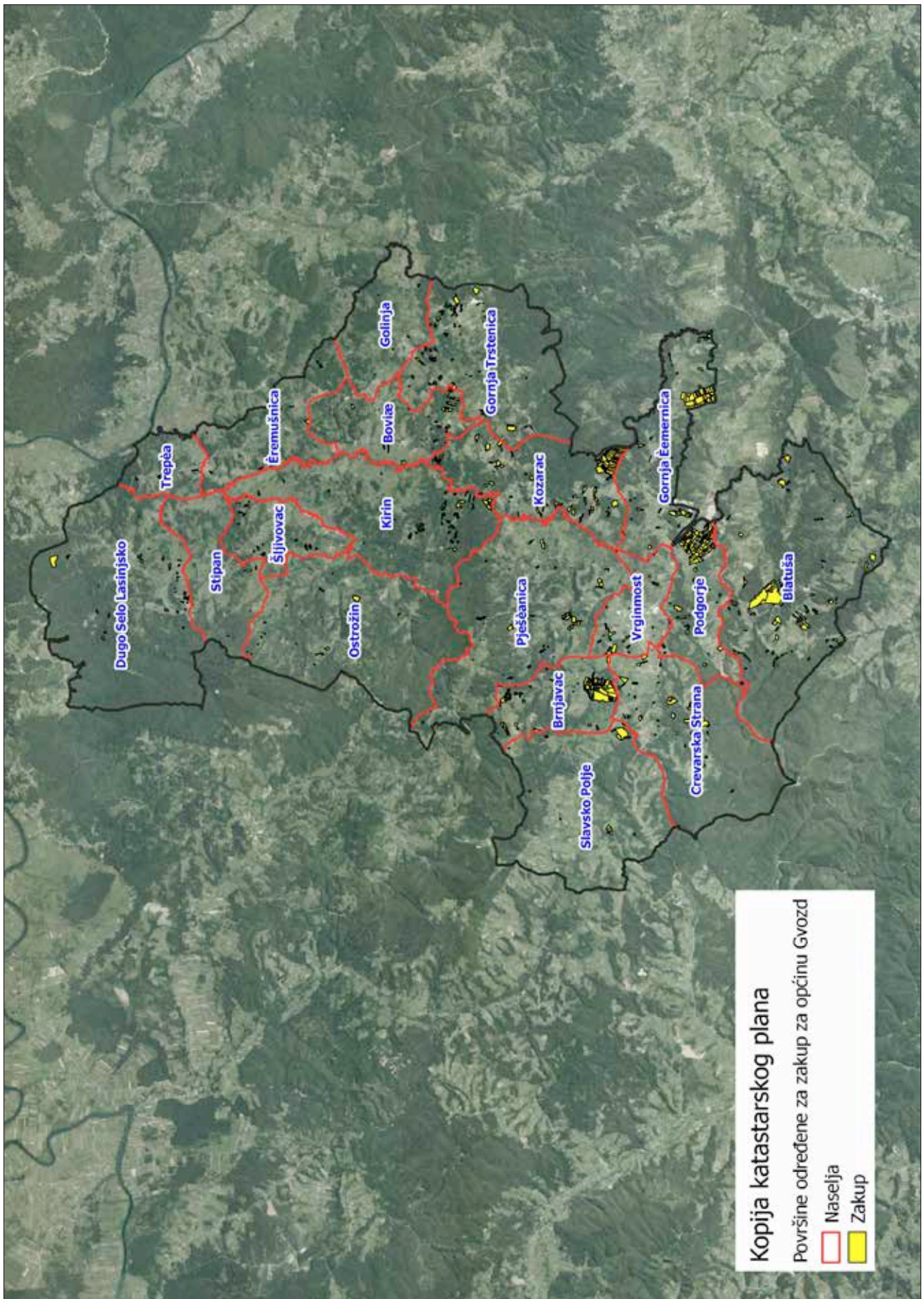

KO	Broj posjedovnog lista	Broj katastarske čestice	Vrsta uporabe	Površina (m2)	Naziv nositelja prava
BLATUŠA	367	457	PAŠNJAK	2626	REPUBLIKA HRVATSKA
BLATUŠA	367	458	PAŠNJAK	1604	REPUBLIKA HRVATSKA
BLATUŠA	367	474/2	PAŠNJAK	5499	REPUBLIKA HRVATSKA
BLATUŠA	367	474/3	PAŠNJAK	23947	REPUBLIKA HRVATSKA
BLATUŠA	367	487	PAŠNJAK	914	REPUBLIKA HRVATSKA
BLATUŠA	367	488/4	PAŠNJAK	543	REPUBLIKA HRVATSKA
BLATUŠA	367	488/5	PAŠNJAK	2503	REPUBLIKA HRVATSKA
BLATUŠA	367	488/7	PAŠNJAK	104	REPUBLIKA HRVATSKA
BLATUŠA	367	490	PAŠNJAK	3802	REPUBLIKA HRVATSKA
BLATUŠA	367	491	PAŠNJAK	2546	REPUBLIKA HRVATSKA
BLATUŠA	367	499	PAŠNJAK	2464	REPUBLIKA HRVATSKA
BLATUŠA	367	558	PAŠNJAK	119	REPUBLIKA HRVATSKA

20.

Na temelju članka 28. stavka 4. Zakona o komunalnom gospodarstvu (»Narodne novine«, broj 36/95, 70/97, 128/99, 57/00, 129/00, 59/01, 26/03 - pročišćeni tekst, 82/04, 178/04, 38/09, 79/09, 153/09, 49/11, 84/11, 90/11, 144/12, 94/13, 153/13, 147/14 i 36/15) i članka 34. stavka 1. alineje 27. Statuta Općine Gvozd (»Službeni vjesnik«, broj 26/09 i 46/11 - ispr., 6/13, 19/14 i 4/18), Općinsko vijeće Općine Gvozd, na 9. sjednici održanoj 8. lipnja 2018. godine, donijelo je

KLASA: 363-01/18-01/05
URBROJ: 2176/09-01-18-2
Vrginmost, 8. lipnja 2018.

**Predsjednica Općinskog vijeća
Marica Polojac, v.r.**

ZAKLJUČAK**o usvajanju Izvješća o održavanju komunalne infrastrukture u 2017. godini****I.**

Usvaja se Izvješće općinskog načelnika Općine Gvozd o održavanju komunalne infrastrukture u 2017. godini, KLASA: 363-01/18-01/05, URBROJ: 2176/09-02-18-1 od 8. ožujka 2017. godine.

II.

Ovaj Zaključak stupa na snagu danom donošenja, a objavit će se u »Službenom vjesniku«.

SISAČKO-MOSLAVAČKA ŽUPANIJA
OPĆINA GVOZD
OPĆINSKO VIJEĆE

Na temelju članka 28. stavak 4. Zakona o komunalnom gospodarstvu (»Narodne novine«, broj 36/95, 70/97, 128/99, 57/00, 129/00, 59/01, 26/03 - pročišćeni tekst, 82/04, 110/04, 178/04, 38/09, 79/09, 153/09, 49/11, 84/11, 90/11, 144/12, 94/13, 153/13, 147/14 i 36/15) i članka 34. Statuta Općine Gvozd (»Službeni vjesnik«, broj 26/09, 46/11 - ispr., 6/13, 19/14 i 4/18), općinski načelnik Općine Gvozd 8. ožujka 2018. godine, donio je

IZVJEŠĆE**o održavanju komunalne infrastrukture u 2017. godini****Članak 1.**

Iz Programa održavanja komunalne infrastrukture u 2017. godini (»Službeni vjesnik«, broj 54/16) izvršeno je sljedeće:

Redni broj	Vrsta izdatka	Planirano (kn)	Ostvareno (kn)	Indeks (%)
1.	Održavanje javnih površina i čistoće na javnim površinama	230.000,00	218.770,49	95,12
2.	Održavanje nerazvrstanih cesta: - redovno održavanje - zimska služba	700.000,00	925.653,62 849.185,68 76.467,94	132,24

Redni broj	Vrsta izdatka	Planirano (kn)	Ostvareno (kn)	Indeks (%)
3.	Javna rasvjeta: - tekuće održavanje - utrošak el. energije	260.000,00 60.000,00 200.000,00	186.375,55 33.012,61 153.362,94	71,68 55,02 76,68
4.	Održavanje groblja	365.000,00	0,00	0,00
	SVEUKUPNO:	1.555.000,00	1.330.799,66	85,58

Naselje	Planirano - kamen m ³	Ostvareno - izvezeni kamen t
Blatuša	50	500,05
Gornja Čemernica	30	9,8
Gornja Trstenica	46	409,05
Vrginmost	43	92,30
Kirin	63	379,15
Kozarac	28	64,60
Bović	60	178,70
Brnjavac	45	174,15
Crevarska Strana	50	59,15
Čremušnica	35	21,75
Dugo Selo Lasinjsko	58	22,45
Golinja	75	31,9
Ostrožin	85	65,05
Pješčanica	125	326,45
Podgorje	50	235,75
Slavsko Polje	91	573,30
Stipan	35	0,00
Šljivovac	31	0,00
Trepča	0,00	0,00
UKUPNO:	1.000	3.143,60

Članak 2.

Ovo Izvješće podnijet će se Općinskom vijeću Općine Gvozd.

SISAČKO-MOSLAVAČKA ŽUPANIJA
OPĆINA GVOZD
OPĆINSKI NAČELNIK

KLASA: 363-01/18-01/05
URBROJ: 2176/09-02-18-1
Vrginmost, 8. ožujka 2018.

Općinski načelnik
Milan Vrga, v.r.

21.

Na temelju članka 30. stavak 4. Zakona o komunalnom gospodarstvu (»Narodne novine«, broj 36/95, 70/97, 128/99, 57/00, 129/00, 59/01, 26/03 - pročišćeni tekst, 82/04, 178/04, 38/09, 79/09, 153/09, 49/11, 84/11, 90/11, 144/12, 94/13, 153/13, 147/14 i 36/15) i članka 34. stavak 1. alineja 27. Statuta Općine Gvozd (»Službeni vjesnik«, broj 26/09 i 46/11 - ispr., 6/13, 19/14 i 4/18), Općinsko vijeće Općine Gvozd, na 9. sjednici održanoj 8. lipnja 2018. godine, donijelo je

ZAKLJUČAK

o usvajanju Izvješća o gradnji objekata i uređaja komunalne infrastrukture Općine Gvozd u 2017. godini

I.

Usvaja se Izvješće općinskog načelnika Općine Gvozd o gradnji objekata i uređaja komunalne infrastrukture Općine Gvozd u 2017. godini, KLASA: 363-01/18-01/06, URBROJ: 2176/09-02-18-1 od 8. ožujka 2018. godine.

II.

Ovaj Zaključak stupa na snagu danom donošenja, a objavit će se u »Službenom vjesniku«.

SISAČKO-MOSLAVAČKA ŽUPANIJA
OPĆINA GVOZD
OPĆINSKO VIJEĆE

KLASA: 363-01/18-01/06
URBROJ: 2176/09-01-18-2
Vrginmost, 8. lipnja 2018.

Predsjednica Općinskog vijeća
Marica Polojac, v.r.

Na temelju članka 30. stavak 4. Zakona o komunalnom gospodarstvu (»Narodne novine«, broj 36/95, 70/97, 128/99, 57/00, 129/00, 59/01, 26/03 - pročišćeni tekst, 82/04, 110/04, 178/04, 38/09, 79/09, 153/09, 49/11, 84/11, 90/11, 144/12, 94/13, 153/13, 147/14 i 36/15) i članka 34. Statuta Općine Gvozd (»Službeni vjesnik«, broj 26/09, 46/11, - ispr., 6/13, 19/14 i 4/18), općinski načelnik Općine Gvozd 8. ožujka 2018. godine, donio je

I Z V J E Š Ć E

o gradnji objekata i uređaja komunalne infrastrukture Općine Gvozd za 2017. godinu

Članak 1.

Iz Programa gradnje objekata i uređaja komunalne infrastrukture u 2017. godini (»Službeni vjesnik«, broj 54/16) izvršeno je sljedeće:

Vrsta izdatka	Planirano (kn)	Ostvareno (kn)	Indeks (%)
Odlagalište Blatuša	300.000,00	16.603,95	5,54
Reciklažno dvorište	1.000.000,00	12.500,00	1,25
Asfaltiranje nerazvrstanih cesta	1.000.000,00	423.237,50	42,32
UKUPNO:	2.300.000,00	452.341,45	19,67

Članak 2.

Ovo Izvješće podnijet će se Općinskom vijeću Općine Gvozd.

SISAČKO-MOSLAVAČKA ŽUPANIJA OPĆINA GVOZD OPĆINSKI NAČELNIK

KLASA: 363-01/18-01/06
URBROJ: 2176/09-02-18-1
Vrginmost, 8. ožujka 2018.

**Općinski načelnik
Milan Vrga, v.r.**

22.

Na temelju članka 13. stavka 4. Zakona o zaštiti od požara (»Narodne novine«, broj 92/10), Procjene ugroženosti od požara Općine Gvozd i članka 34. stavka 1. alineje 27. Statuta Općine Gvozd (»Službeni vjesnik«, broj 26/09, 46/11 - ispr., 6/13, 19/14 i 4/18), Općinsko vijeće Općine Gvozd, na 9. sjednici održanoj dana 8. lipnja 2018. godine, donijelo je

P R O V E D B E N I P L A N

unaprjeđenja zaštite od požara za područje Općine Gvozd za 2018. godinu

I.

U cilju unaprjeđenja zaštite od požara na području Općine Gvozd, Općinsko vijeće Općine Gvozd donosi Provedbeni plan unaprjeđenja zaštite od požara na području Općine Gvozd za 2018. godinu.

II.

Za unaprjeđenje zaštite od požara na području Općine Gvozd potrebno je u 2018. godini provesti sljedeće organizacijske, tehničke, urbanističke i druge mjere:

1. ORGANIZACIJSKE MJERE

1.1. Sukladno Procjeni zaštite od požara i Planu zaštite od požara Općine Gvozd potrebno je osigurati vertikalnu povezanost sa profesionalnim vatrogasnim strukturama na području Županije i time osigurati brzu intervenciju na požarištima s dovoljno tehnike i operativnih vatrogasaca.

Izvršitelj zadatka: Općina Gvozd i DVD Gvozd.

1.2. U DVD-u Gvozd organizirati vatrogasna dežurstva na način da se osigura prostorna pokrivenost Općine u slučaju požara.

Izvršitelj zadatka: Općina Gvozd putem Motriteljsko dojavne službe i DVD Gvozd putem stalnih dežurstava.

1.3. Izvršiti pregled tehničkih sredstava za zaštitu od požara DVD-a Gvozd, te sukladno utvrđenom pregledu poduzeti mjere za poboljšanu opremljenost i osposobljenost vatrogasnog društva.

Izvršitelj: DVD Gvozd, Općina Gvozd.

1.4. Sukladno promjenama na području Općine Gvozd, a koje bitno utječu na protupožarnu zaštitu izvršiti normativno usklađivanje akata.

Izvršitelj: Općina Gvozd.

2. TEHNIČKE MJERE

2.1. Vatrogasna oprema i tehnika

Izvršiti opremanje postrojbe vatrogasne zaštite tako da se nabavljena oprema može koristiti kod protupožarnih intervencija. Opremu i tehniku držati u ispravnom stanju.

Izvršitelj: Općina Gvozd i DVD Gvozd.

2.2. Sredstva veze i javljanja

Tehniku za uzbunjivanje i javljanje učiniti dostupnom i ispravnom za korištenje te osigurati stalnu vezu s centrima za dojavu na broj 193 ili 112.

3. URBANISTIČKE MJERE

- 3.1. Kod izmjena i dopuna prostorno planske dokumentacije voditi računa da ista bude usklađena s pozitivnim propisima za zaštitu od požara.

Izvršitelj: Općina Gvozd.

- 3.2. Osigurati prohodnost nerazvrstanih cesta za prolaz protupožarne tehnike i prijevoz ljudstva za protupožarne intervencije.

Izvršitelj: Općina Gvozd, Komunalac Gvozd d.o.o. u suradnji sa Županijskom upravom za ceste.

- 3.3. Osigurati pristup hidrantskoj mreži i nesmetano korištenje iste za potrebe gašenja požara.

Izvršitelj: Općina Gvozd, Vodoopskrba i odvodnja Topusko d.o.o. i Komunalac Gvozd d.o.o.

4. ZAŠTITA ODLAGALIŠTA KOMUNALNOG OTPADA

- 4.1. Osigurati vatrogasni pristup odlagalištu otpada, a rad na odlagalištu organizirati sukladno Zakonu o održivom gospodarenju otpadom uz primjenu pravila protupožarne zaštite.

Izvršitelj: Općina Gvozd, Komunalno Topusko d.o.o. i Komunalac Gvozd d.o.o.

5. ORGANIZACIJA I ADMINISTRATIVNE MJERE ZAŠTITE OD POŽARA NA OTVORENOM PROSTORU

- 5.1. U ljetnim mjesecima vršiti pojačani nadzor nad spaljivanjem otpada na otvorenom prostoru i spaljivanju biljnog otpada.

- 5.2. Putem oglasnih ploča, sredstava javnog priopćavanja i drugih sredstava, upozoravati stanovništvo na opasnost od požara i provoditi preventivne mjere.

Izvršitelj: Općina Gvozd, DVD Gvozd.

- 5.3. Organizirati sastanke sa predsjednicima Vijeća mjesnih odbora na području Općine Gvozd te iste upoznati s odlukama Općine Gvozd s kojima se uređuje spaljivanje biljnog otpada kao i drugog otpada na otvorenom prostoru.

Izvršitelj: Općina Gvozd.

- 5.4. U suradnji sa Hrvatskim vodama osigurati čišćenje površina uz vodotoke i kanale.

- 5.5. Vršiti stalni nadzor na nerazvrstanim cestama, odstranjivati, kositi korov i drugo lakozapaljivo raslinje.

Izvršitelj: Hrvatske vode d.o.o. VGI Sisak »Banovina«, Komunalac Gvozd d.o.o.

III.

Jedinstveni upravni odjel Općine Gvozd dostaviti će ovaj Plan svim subjektima koji su dužni po njemu postupati.

IV.

Sredstva za provedbu obveza Općine Gvozd koje proizlaze iz ovog Provedbenog plana osigurati će se do visine utvrđene Proračunom Općine Gvozd za 2018. godinu.

Sredstva za provedbu obveza iz ovog Provedbenog plana ostali izvršitelji osiguravaju u okviru sredstava za svoju redovitu djelatnost.

V.

Ovaj Provedbeni plan stupa na snagu danom donošenja, a bit će objavljen u »Službenom vjesniku«.

SISAČKO-MOSLAVAČKA ŽUPANIJA
OPĆINA GVOZD
OPĆINSKO VIJEĆE

KLASA: 214-01/18-01/06
URBROJ: 2176/09-01-18-1
Vrginmost, 8. lipnja 2018.

Predsjednica Općinskog vijeća
Marica Polojac, v.r.